

le ne fay rien  
sans  
**Gayeté**

*(Montaigne, Des livres)*

Ex Libris  
José Mindlin

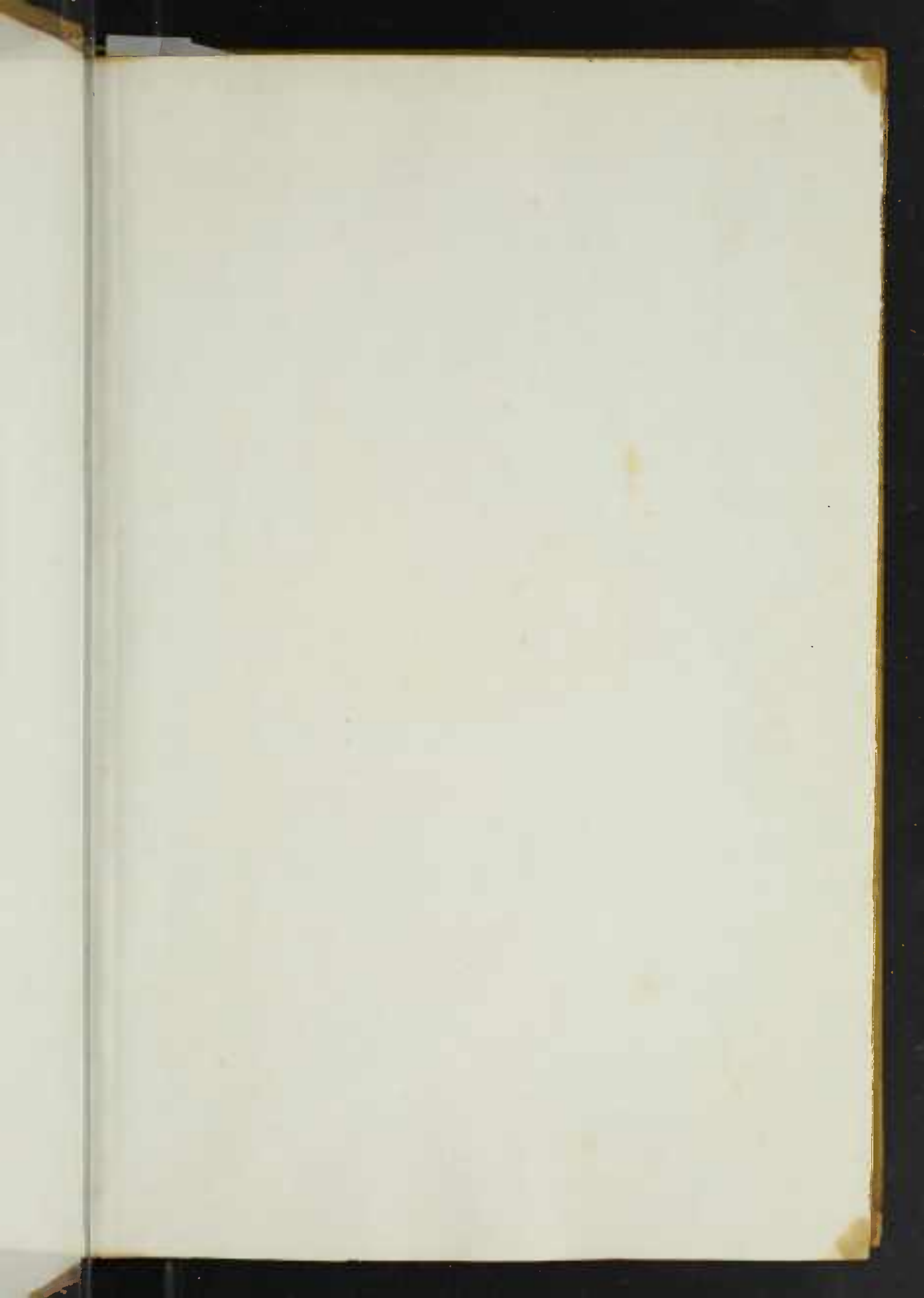



*Handwritten notes in Italian at the top of the page, partially obscured by the decorative border.*

SOCIETÀ ITALIANA DI BENEFICENZA  
"OSPEDALE UMBERTO I"  
S. PAOLO

# RELAZIONE

SULLA

## Situazione della Società

AL 31 DICEMBRE 1907





Società Italiana di Beneficenza  
OSPEDALE UMBERTO I  
SÃO PAULO

---

# RELAZIONE

SULLA

SITUAZIONE DELLA SOCIETA'

al 31 Dicembre 1907

1908

TYPOGRAPHIA DEFINE & COMP.

SÃO PAULO

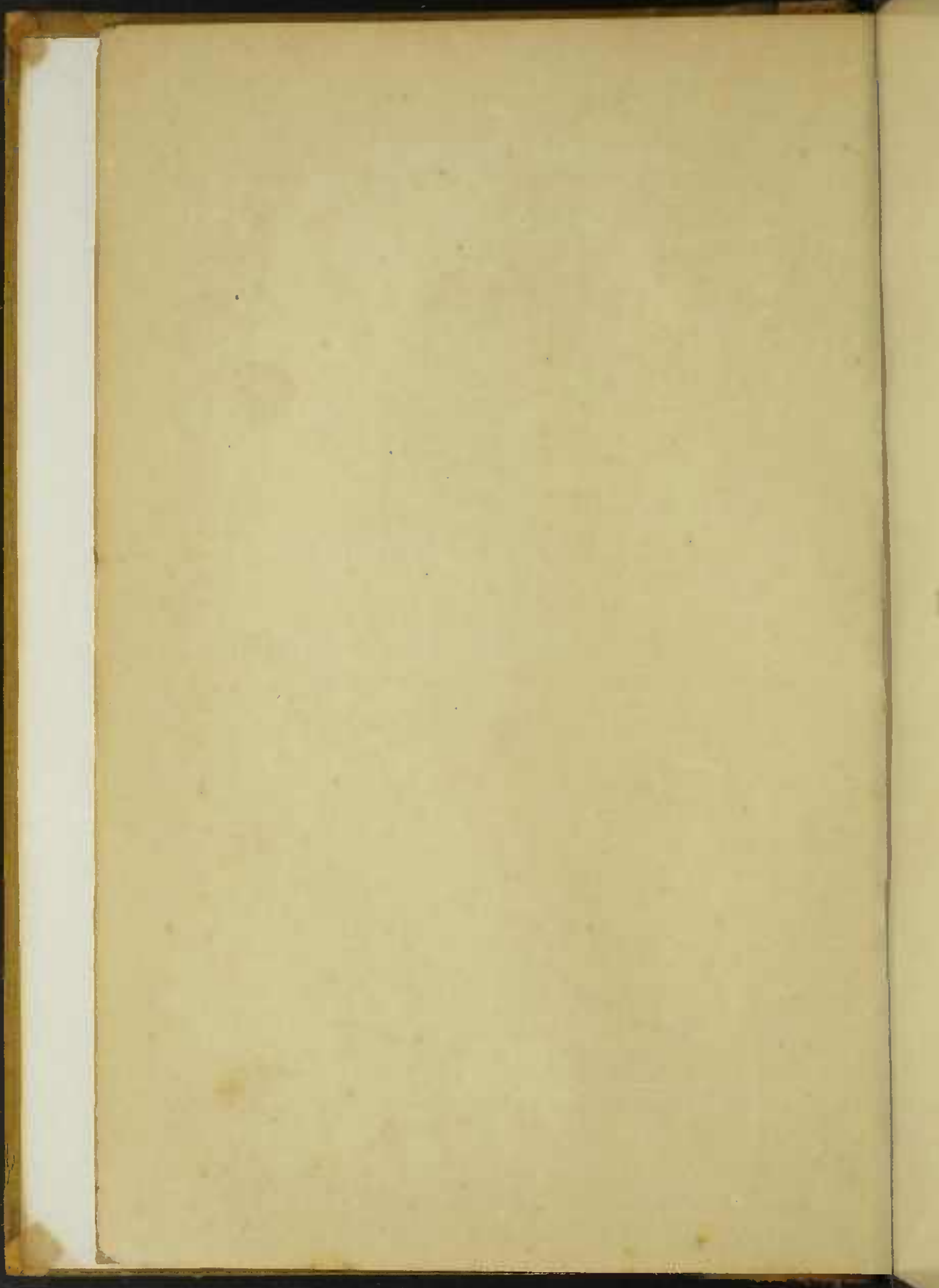



**RELAZIONE SULLA GESTIONE**

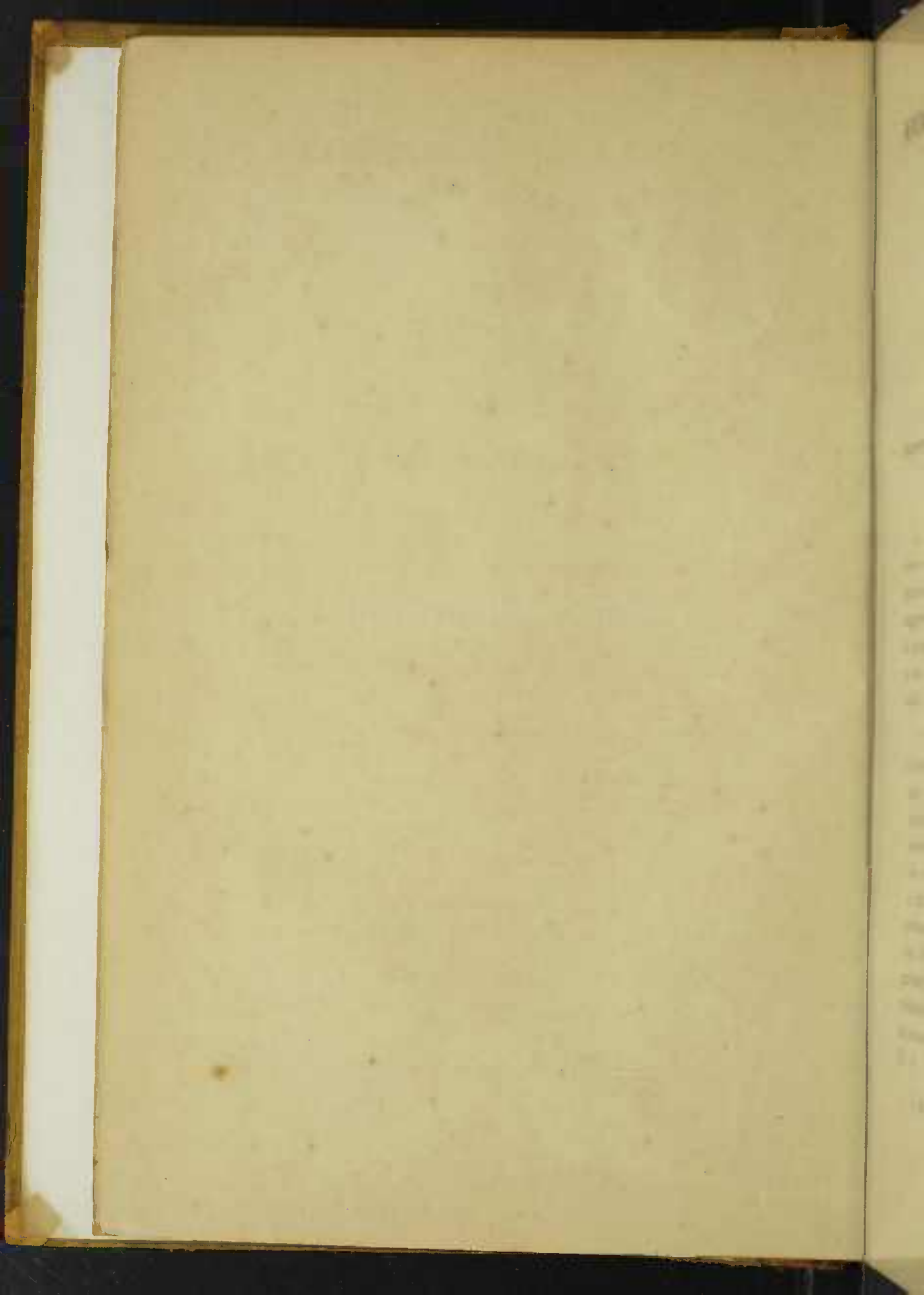

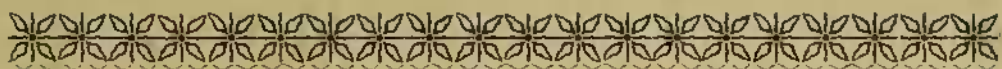

*Illmo. Signor Regio Console Generale,*

*Onorevoli Signori Consiglieri e Sindaci Revisori.*

A norma dell'art. 22 dello Statuto compio il grato dovere di farvi l'esposizione della gestione da noi tenuta durante il 1907. E questo dovere io compio con tanto maggior piacere quanto maggiore è la soddisfazione di potervi dire che l'Ospedale, entrato indubbiamente in una notevole fase di progresso, si sviluppa, si consolida e si afferma sempre più.

*I Soci Benefattori* che concorsero al mantenimento di letti ci diedero una delle maggiori entrate dell'esercizio.—Essi vanno distinti in due categorie: Soci Benefattori che concorrono al mantenimento di uno, due ed anche tre letti per tutto un anno; e Soci Benefattori che concorrono al mantenimento di un letto per uno o più mesi.—Nella prima categoria figurano le più importanti imprese industriali e aziende commerciali, istituti bancari e persone private; nella seconda figurano privati, i quali, nonostante facciano parte dei Soci Contribuenti, sotto questo titolo non risparmiano ancora di concorrere al funzionamento dell'Ospedale.—*Alleg. A, N. 5.*

*I Soci ed Oblatori Contribuenti*, contro la previsione

nostra, diedero prova di attaccamento e di affezione al Nosocomio. Molti, specialmente dell'interno, vennero, durante l'anno, radiati per morosità; al loro posto però molti altri ne subentrarono colmandone il vuoto. Il totale dei loro contributi superò notevolmente la somma prevista a principio d'anno.—*Alleg. A. N. 6-7* — *Alleg. C, N. 2, parte 1<sup>a</sup>*.

*Il Governo Italiano*, per mezzo del Commissariato d'Emigrazione, aumentò il sussidio che aveva prima dato, elevandolo da 12 mila a 18 mila lire.—*Alleg. C, N. 2, parte 1<sup>a</sup>*. L'aumento venne domandato dal Cav. Gherardo Pio di Savoia, ex-R. Console Generale in San Paolo, al quale mando il nostro vivo ringraziamento.

*Il Governo dello Stato di San Paolo* non ha trascurato la nostra benefica Istituzione, anzi in modo effettivamente chiaro ha mostrato di apprezzarla: infatti nell'esercizio 1907 benevolmente continuò ad elargire un sussidio elevandolo da 3 a 8 contos di reis—*Alleg. C, N. 2, p. 1<sup>a</sup>*.

*Le Feste*, fatte a beneficio dell'Ospedale, furono due: la prima nel Parque Antartica, in cui il concorso fu grandissimo e a cui presero parte numerosi Brasiliani e stranieri: la seconda, quella della consuetudinaria Kermesse, nel recinto a tale scopo riservato nelle adiacenze dell'Ospedale. L'una e l'altra, complessivamente, diedero un introito non indifferente.—*Alleg. C, N. 2, p. 1<sup>a</sup>*.

*Le Offerte*, nel loro totale, superarono le previsioni da noi fatte a principio d'anno. Esse vanno dalla modesta somma di Rs. 10\$000 a quella di due contos e più.—*Alleg. B—Alleg. C, N. 2, p. 1<sup>a</sup>*.

*Agli Operai della Fabbrica Rodolfo Crespi & Comp.*

sento il dovere di rivolgere una parola speciale di ammirazione e di gratitudine perchè per i mesi di Luglio, Agosto e Settembre mantennero cinque letti, corrispondendo mensilmente la somma di Rs. 500\$000.

*Agli egregi Medici*, che durante tutto il 1907 seppero tenere alto il prestigio dell'Ospedale, frequentandone con ammirevole zelo le infermerie ed i consultori, e profondendovi tesori di intelligenza, vada il nostro doveroso tributo di ammirazione e di encomio.

*L'affluenza degli ammalati* fu superiore alle nostre aspettative. Ne vennero ricoverati 780 con un totale di 21.729 giornate di presenza e una media giornaliera di 59,53.—Anche i *pensionisti* furono numerosi: il numero totale fu doppio di quello dell'anno precedente. Ci diedero una entrata di un terzo maggiore alle previsioni fatte.—(*Allegato E*).

*L'Ospedale venne visitato* da molte persone cospicue, le quali manifestarono la loro piena soddisfazione dichiarandolo splendido per la sua magnifica ubicazione e per la costruzione eseguita secondo i sistemi moderni, ed elogiandone il mantenimento. Tra i visitatori ho l'onore di ricordare Eleonora Duse, la grande artista; l'illustre Guglielmo Ferrero e la sua signora Gina Lombroso; i Medici che parteciparono al Sesto Congresso di Medicina e Chirurgia tenuto in S. Paolo nel mese di Settembre.

---

## **Amministrazione**

Prima cura della Giunta Esecutiva fu di attendere al miglior riordinamento dei servizi interni. Non si aveva un regolamento che dettasse norme adeguate alle esigenze del funzionamento progredito. Perchè si po-

tesse averlo bisognava aspettare parecchi mesi. Nel mentre quindi la Giunta delegava ad una Commissione l'incarico di redigere, insieme col progetto di un nuovo Statuto, quello del regolamento organico, si studiò di adottare norme pratiche, che valessero a correggere il constatato difetto. Così, provvisoriamente, corresse e migliorò l'andamento interno, e ciò conseguì in frequenti sedute che tenne nei locali dell'Ospedale stesso. Ciò per una parte, perchè volle ancora stabilire un controllo sulle forniture diverse, già aggiudicate per mezzo di regolare concorso, e su quanto era necessario per una buona funzione amministrativa. E il metodo del controllo fu altrettanto facile quanto sicuro.

Il Consiglio d'Amministrazione, che oltre alle due riunioni ordinarie, venne poche altre volte straordinariamente convocato, ampiamente discusse gli oggetti portati all'ordine del giorno.

La costituzione del Consiglio subì lieve modificazione colle elezioni di Settembre. Infatti al posto di tre dimissionari vennero eletti altrettanti consiglieri, mentre furono rieletti quelli che erano scaduti per sorteggio.

Riducendo l'esposizione del Conto Finanziario ai dati che più potranno interessare per la loro natura ed importanza, è d'uopo rilevare che la *Spesa lorda per coltivazione del terreno ad orto e giardino* fu maggiore di quella stanziata. Lo stanziamento stesso in relazione al reddito sembra a priori esagerato; ma svanisce questa impressione non appena si consideri che il reddito è dato dal solo orto e che il giardino rappresenta semplicemente una passività. E lo stanziamento venne fatto in base all'organico degli stipendi e salari al personale; cioè: Rs. 1:920\$000 erano destinati ai due ortolani-giardinieri e Rs. 80\$000 per spese diverse di semi, piante, ecc. Fu necessario, però, durante l'anno comprare

del concime, oltre a semi e piante, incontrando in tal modo la spesa complessiva di Rs. 2:238,500.

Passando poi alle *Spese generali d'Amministrazione* taccio degli stipendi al personale d'ufficio e salario al portinaio perchè lo stanziamento venne fatto in base all'organico ed il servizio fu continuo. Mi permetto far rilevare a proposito che mentre negli anni precedenti si spendevano Rs. 650,000 mensili, questo anno tale somma venne ridotta a Rs. 500,000. Restano ancora 4:033,040 spesi per l'Amministrazione. Ricordo che di tale somma Rs. 1:800,000 sono figurativi per affitto dei locali; nel resto, costituito da *Spese d'ufficio* e da *altre spese d'ordinaria amministrazione* sono comprese: la commissione agli esattori, la tassa d'abbonamento al telefono, le spese di pubblicazioni, di stampe, ecc., oltre agli oggetti di cancelleria.

Anche la somma di Rs. 25:920,000 era stata stanziata in base all'organico per *stipendi, salari ed assegni al personale delle infermerie, della farmacia e dei servizi interni*. L'economia realizzata va dovuta a Rs. 150,000 mensili, da Luglio a Dicembre, risparmiati sull'assegno corrisposto al Corpo Medico, alla riduzione dello stipendio alla farmacista, e a vacanze determinate da infermieri, i quali o furono licenziati o spontaneamente abbandonarono il servizio.

La somma di Rs. 31:800,000 spesa per *vitto e combustibile* anch'essa a tutta prima potrebbe sembrare una esagerazione in confronto alle previsioni fatte in 25:000\$, Questa somma si era stanziata facendo calcolo sopra un numero di presenze non maggiore di quello dello anno precedente e notando ancora che essa forse non sarebbe stata sufficiente, anche perchè nell'anno precedente si erano spesi circa 28 contos. Ma col numero degli ammalati crebbe pure quello delle giornate di presenza. Infatti nel 1906 si ebbero 634 ammalati con un totale di 19.439 presenze: nel 1907 invece ne

avemmo 780 con un totale di 21.729 giornate di presenza. (*Alleg. E, d*). Mentre, quindi, da un lato si prevedeva la insufficienza della somma stanziata, si aveva dall'altro un aumento di circa 2.300 presenze: insufficienza di stanziamento ed aumento di giornate che giustificano subito la maggiore spesa effettuata sia in raffronto a quello che si era speso nell'anno precedente, sia in raffronto al bilancio preventivo. Nè ha minor valore un'altra considerazione di natura economica: le oscillazioni, cioè, dei prezzi dei generi sul mercato determinano la maggiore o minore spesa; e per alcuni generi si ebbe un notevole rialzo di prezzo.

Considerata poi la spesa per sè sola in raffronto al numero delle presenze degli ammalati e del personale, le quali in totale salgono a circa 30 mila, la spesa viene ad essere solo di un milreis circa, pur computando agli ammalati delle sale e al personale la maggiore spesa che giornalmente si incontrava pei pensionisti, i quali ricevevano un trattamento tale da non temere confronti.

Le *Spese Straordinarie d'Amministrazione* rappresentano il valore della fornitura di stampati, fatti eseguire appositamente, pel riordinamento dell'Ufficio di Contabilità secondo le disposizioni del Regolamento delle Opere Pie in Italia.

Queste le cifre su cui mi è parso necessario richiamare l'attenzione.

Tirate le somme, pertanto, si ha una spesa totale effettiva di Rs. 112:677\$890, della quale Rs. 20:000\$000, figurativi per affitto dei locali dello stabile. La spesa reale, dunque, fu di Rs. 92:677\$890.

---

In conclusione: quale è il costo di una giornata di presenza? — quale è la spesa occorsa pel mantenimento di un ammalato? — quale è la spesa incontrata diariamente pel funzionamento dell'Ospedale?



Dopo tutto quanto ho detto mi pare sia sufficiente rispondere categoricamente alle tre domande:

1. Il costo di una giornata di presenza fu di Rs. 4\$264.
2. Il mantenimento e la cura di un ammalato importarono la spesa di Rs. 118\$817.
3. Pel funzionamento dell'Ospedale occorre la spesa giornaliera di Rs. 253\$900.

In queste cifre va riassunta una grande parte dell'opera dell'amministrazione: opera informata ai principi della maggiore economia, ai sentimenti ed allo entusiasmo pel bene della Istituzione.

*avviso al nostro ospedale  
S. Giuseppe  
A. J.*

Il Presidente

ANTONIO DE CAMILLIS.

21729 Giorni da un anno per un

decente per un letto 4\$264 per

giorno a notte 72:652\$456



Se si calcolano le spese

di 21729 giorni da un anno

si ottiene la spesa di un anno, ragguagliata

ad una media di 59.53 decantati per giorno

365\$504 x 253\$900 = 93.613\$80

Nota: Per un anno di un

decente da 700 giorni

durante un anno per un

giorno si ragguaglia a forza

di un letto di 72\$677\$890!

Cada giorno un decto per un

giorno no hospital, costa 4\$26

per giorno di spesa giornaliera cada

|        |        |
|--------|--------|
| 21729  |        |
| 4264   |        |
| 86916  | 355    |
| 130374 | 2534   |
| 42458  | 355    |
| 6916   |        |
| 2652   | 72695  |
|        | 15274  |
|        | 7617   |
|        | 426134 |
| 21729  | 355    |
| 7825   | 59     |
| 2471   |        |
| 328    |        |
| 54     |        |

Per un anno

### **Giunta Esecutiva**

Dal 1° Gennaio al 20 Aprile 1907

MATARAZZO Comm. FRANCESCO, Presidente (*dimissionario*)  
BARRA EDOARDO  
BERTOLOTTI Ing. ALCIBIADE (*dimissionario*)  
DE CAMILLIS ANTONIO  
GALATI FRANCESCO (*dimissionario*)  
MINERVINO-NAPOLITANO LUIGI — Tesoriere  
SECCHI Cav. ENRICO (*dimissionario*)

---

### **Giunta Esecutiva**

Dal 20 Aprile al 31 Dicembre 1907

DE CAMILLIS ANTONIO, Presidente  
BARRA EDOARDO, Tesoriere  
BOSISIO GIUSEPPE  
CARBONE-PUGLISI AVV. LEONARDO  
MINERVINO-NAPOLITANO LUIGI (*scaduto, venne sostituito  
dal Sig. Ing. Cav. GIULIO MICHELI*)  
MISASI ENRICO  
TAGLIAVIA EDOARDO

### **Segretario**

AVV. CESARE TRIPOLI-SCAFFIDI

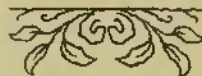

### **Consiglio d'Amministrazione**

Dal 1° Gennaio al 29 Settembre 1907

Matarazzo Comm. Francesco, Presidente (*dimissionario*)  
De Camillis Antonio, Presidente (*eletto il 20 Aprile*)  
Barra Edoardo  
Bertolotti Ing. Alcibiade  
Bosisio Giuseppe  
Bove Antonio  
Carbone-Puglisi Avv. Leonardo  
Catani Cav. Enrico  
Crespi Cav. Rodolfo  
De Felice Dott. Vincenzo  
Eboli Dott. Cav. Giovanni  
Falchi Cav. Emidio  
Falchi Menotti  
Ferro Angelo  
Fontana-Tronchetti Dott. Giorgio (*dimissionario*)  
Galati Francesco (*dimissionario*)  
Giusti Antonio  
Loschi Ing. Cav. Edoardo  
Matanò Cesare  
Medici Raffaele  
Melillo Michele  
Micheli Ing. Cav. Giulio  
Minervino-Napolitano Luigi  
Misasi Enrico  
Pepe Gaetano  
Pinotti-Gamba Egidio  
Secchi Cav. Enrico  
Siciliano Cav. Uff. Alessandro  
Tagliavia Edoardo  
Torselli Giuseppe

---

### **Comitato dei Sindaci Revisori**

Bozzano Paolo. *Presidente*  
Nicolino Bernardo  
Pardi Gerolamo  
Rag. Lincoln Morandi

### **Consiglio d'Amministrazione**

Dal 29 Settembre al 31 Dicembre 1907

De Camillis Antonio, *Presidente*  
Barra Edoardo  
Bertolotti Ing. Alcibiade  
Bosisio Giuseppe  
Bove Antonio  
Briccola Cav. Uff. Giovanni (*nuovo eletto*)  
Carbone-Puglisi Avv. Leonardo  
Catani Cav. Enrico  
Crespi Cav. Rodolfo (*rieletto*)  
De Felice Dott. Vincenzo  
Eboli Dott. Cav. Giovanni (*rieletto*)  
Falchi Cav. Emidio  
Falchi Menotti  
Ferro Angelo  
Giusti Antonio  
Loschi Ing. Cav. Edoardo (*rieletto*)  
Martin Giulio (*nuovo eletto*)  
Matanò Cesare  
Medici Raffaele  
Melillo Michele  
Micheli Ing. Cav. Giulio (*rieletto*)  
Minervino-Napolitano Luigi (*rieletto*)  
Misasi Enrico  
Pepe Gaetano  
Pignatari Prof. Cav. Uff. Francesco (*nuovo eletto*)  
Pinotti-Gamba Egidio (*rieletto*)  
Secchi Cav. Enrico  
Siciliano Cav. Uff. Alessandro (*rieletto*)  
Tagliavia Edoardo  
Torselli Giuseppe

### **Comitato dei Sindaci Revisori**

Morandi Rag. Lincoln, *Presidente*  
Albertoni Rag. Giovanni (*nuovo eletto*)  
Pagano Giuseppe (*nuovo eletto*)  
Pardi Gerolamo

**Segretario:** Avv. Cesare Tripoli-Scaffidi.

**SOCI**

*Alleg. A*

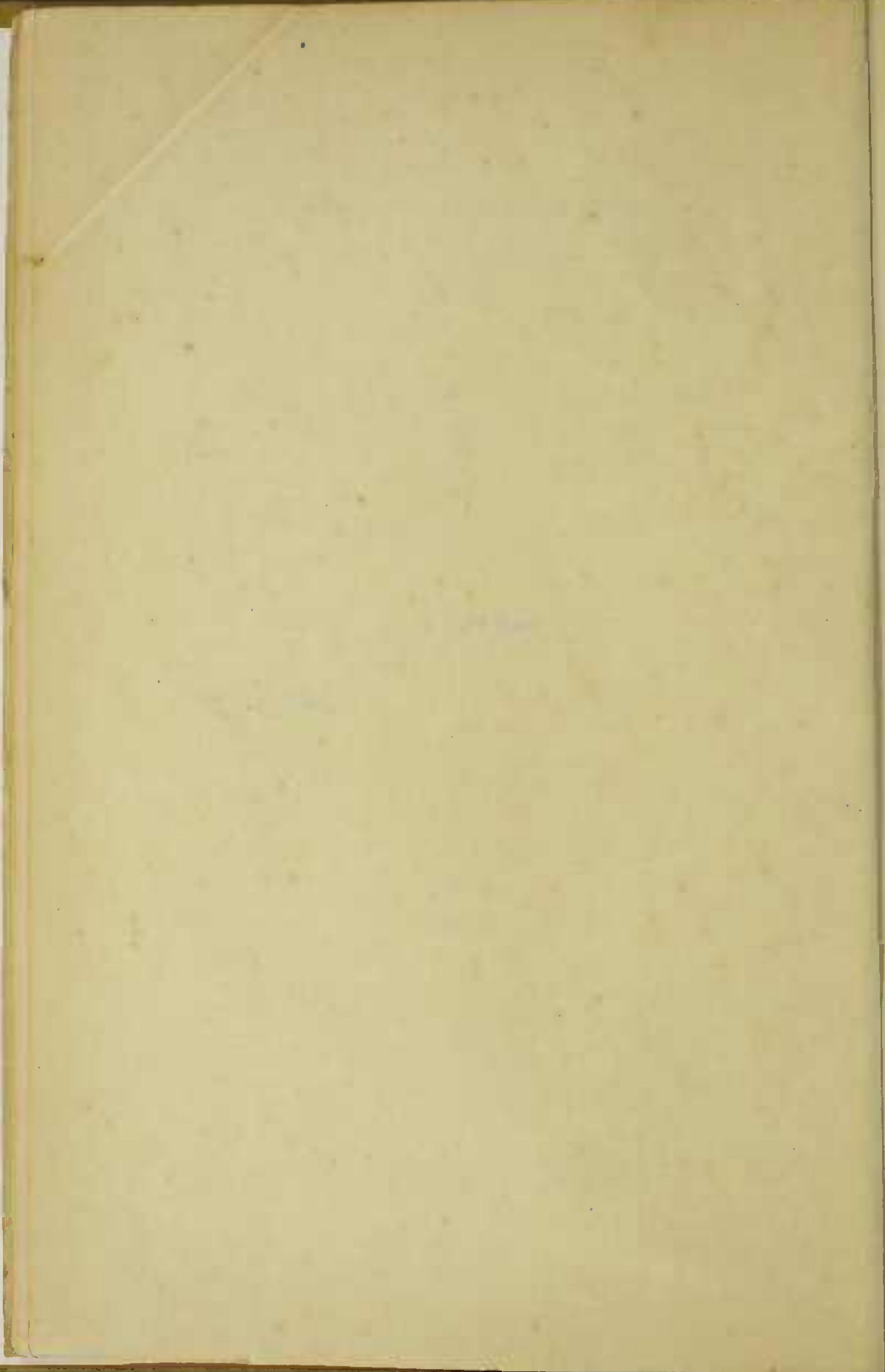

**SOCI FONDATORI**

CATEGORIA A

Art. 9 — a) Sono *Soci Fondatori*:

1) i cittadini, le Società e gli Enti Morali che, dal giorno della costituzione della Società a quello della inaugurazione dell'Ospedale—14 Agosto 1904—furono ammessi a far parte della Società con titolo di *Soci Onorari, Fondatori, Benemeriti, Perpetui* od altro qualificativo onorifico, in conformità agli Statuti in vigore all'atto della loro iscrizione.

(*STATUTO del 15 Gennaio 1906*).

*NOTA* - Le sigle poste a lato del nome del Socio indicano la qualità onorifica ricevuta anteriormente al 14 Agosto 1906.

ABBREVIATURE: **Fo.** Fondatore — **Pe.** Perpetuo — **Be.** Benemerito — **On.** Onorario.

|  |   |
|--|---|
| Abate Giuseppe — Pe.                             | Calzia Francesco — Pe.                            |
| A. Fiorita — Be.                                 | Cambiagli Carlo — Be.                             |
| Androcotti P. — Be.                              | Camera Italiana di Commercio ed Arti — Pe. Be.    |
| Annunziata Sac. Marcello—<br>Be. Pe.             | Cardinale Carlo — Pe.                             |
| Arcuri Beniamino — Pe.                           | Caselli Carmelo & Fratello—<br>Pe.                |
| Balestrini D. <sup>a</sup> Matilde —Pe.          | Cervone Evangelista & I. —<br>Pe. Be.             |
| Banco Commerciale Italo-<br>Brasiliano — Pe. Be. | Cesarino Garcia D. <sup>a</sup> Olinda<br>Pe. Be. |
| Barra Bar. Nicola — Pe.                          | Cesarino Giuseppe — Be.                           |
| Barra Francesco Antonio —<br>Fo. Be.             | Chiaffarelli Cav. Luigi —<br>Pe. Be.              |
| Betoldi Dott. Ignazio — Fo.<br>Be.               | City of Santos Improv. Com.<br>Pe.                |
| Bianchi Ing. Luigi — Fo.                         | Cocito D. <sup>a</sup> Angiolina — Pe.<br>Be.     |
| Bianconi Antonio — Be.                           | Cocito D. <sup>a</sup> Irene — Pe. Be.            |
| Botti Sac. Francesco —Pe.                        | Cocito Ernesto — Pe.                              |
| Bove Antonio — Pe.                               | Cocito Giovanni — Pe. Be.                         |
| Braga José Luiz Fernandez<br>— Pe.               | Cocito Giuseppe — Pe. Be.                         |
| Braga Dr. Filho — Be.                            | Comenale Dott. Cav. Carlo<br>— Pe. Be.            |
| Briccola Cav. Uff. Giovanni<br>— Pe. Be.         |   |

- Comenale Dott. Gaetano — Pe.  
 Comm. Martuscelli — Be.  
 Conceição Giulio — Pe.  
 Conte E. Compans de Brichanteau — Pe. Be.  
 Crespi D.<sup>a</sup> Marina — Pe.  
 Crespi Cav. Rodolfo — Pe. Be.  
 Cresta Camillo — Pe. Be.  
 Cresta Comin. Giacomo — Pe. Be.  
 Da Fonseca Leo — Be.  
 Da Silva Bueno Joaquim Elias — Be.  
 Da Silva Prado Dr. Antonio — On.  
 De Amaral Francisco Egidio Pe.  
 De Camillis Antonio — Pe. Be.  
 De Camillis Giacomo — Pe.  
 Define & Angerami — Pe.  
 Del Favero Marino & I. — Pe. Be.  
 De Souza Queiroz Dr. F. Antonio Filho — Be.  
 Di Marco Rocco — Pe. Be.  
 Di Mosso Antonio — Pe. Be.  
 Eholi Dott. Cav. Giovanni — Fo. Pe. Be.  
 Falchi Cav. Emidio — Pe. Be.  
 Falchi Giuseppe — Pe.  
 Falchi Menotti — Pe.  
 Falchi Pamfilo — Pe.  
 Farani Francesco — Pe.  
 Farani Giuseppe — Pe.  
 Fasoli Andrea — Fo.  
 Ferraro & Comp. — Pe.  
 Ferro Angelo — Pe.  
 Fiaccadori Ciro — Pe. Be.  
 Filtz Giuseppe — Fo.  
 Filtz Luigi — Fo.  
 F. Matarazzo & C. — Pe. Be.  
 Fragale Guerino — Fo.  
 Fragale Giuseppe — Fo.  
 Fratelli Falchi — Pe. Be.  
 Fratelli Puglisi-Carbone — Pe. Be.  
 Galdi Dott. Gian Domenico Pe.  
 Gamba Eusebio — Fo. Pe. Be.  
 Gambogi Giuseppe — Pe. Be.  
 Gatti Mariano — Pe. Be.  
 Geminiani Cav. Narciso — Pe. Be.  
 Gilardi Carlo — Fo.  
 Graig & Martins — Pe.  
 Greco Vincenzo — Pe. Be.  
 Grisi Antonio — Pe.  
 Gullo Pietro — Fo. Be.  
 Iaccarino Comm. Domenico On.  
 Iannuzzi Antonio — Pe.  
 Ippolito Gerolamo — Pe.  
 Ippolito Giuseppe — Fo.  
 Kruzer Sac. Michele — Pe.  
 Lagamma Raffaele — Fo.  
 La Rocca Giovanni — Pe. Be.  
 Lattari Diomede — Fo.  
 Laurino Raffaele — Fo.  
 Lenci Raimondo — Pe.  
 Levrero Domenico — Pe.  
 Levrero Federico — Fo. Pe. Be.  
 Locelso Domenico — Fo.  
 Loggia Cap. «Italia» — Pe.  
 Macchiorlati Federico — Pe.  
 Macedo Soarez M. J. — Be.  
 Marchi Dott. Francesco — Pe.  
 Marquez de Tres Rios — Be.  
 Martuscelli Comm. — Be.  
 Massagli Stefano — Be.  
 Matanó, Sericchio & C. — Pe. Be.  
 Matarazzo Andrea Senior — Pe. Be.  
 Matarazzo Comm. Francesco Pe. Be.  
 Matarazzo D.<sup>a</sup> Filomena — Pe.  
 Matarazzo Carlo di Luigi — Pe.  
 Matarazzo Mariaugela di L. Pe.  
 Matarazzo Mery di Luigi — Pe.  
 Matarazzo Ugo di Luigi — Pe.  
 Micheli Ing. Cav. Giulio — Be.  
 Mori Garibaldi Francesco — Fo.



- Mortari Pilaride — Pe.  
Mugnaini Domenico — Pe.  
Mugnaini Pilaride — Pe. Be.  
Mussa Vittorio — Fo.  
Padula Giuseppe — Be.  
Padula Pentecado D.<sup>a</sup> Erminia  
Be.  
Pagano Nicola — Fo.  
Pagnotta Francesco — Fo.  
Pasquale Domenico — Pe.  
Pastore Antonio — Be.  
Peluso Vincenzo — Be.  
Pepe Antonio & Figlio — Pe.  
Be.  
Piacenti Sac. Domenico —  
Pe.  
Pignatari Dott. Cav. Uff.  
Francesco — Pe. Be.  
Pinotti Gamba D.<sup>a</sup> Maria —  
Pe. Be.  
Pinotti Gamba Egidio' — Pe.  
Be.  
Pinto Ferraz Joaquim Duar-  
te — Be.  
Pirola Benedetto — Pe. Be.  
Pollastrini Giuseppe — Pe.  
Be.  
Prado Chaves & C. — Pe.  
Prado Dr. Martinho — Be.  
Pucci Ing. Cav. Luigi —  
Pe. Be.  
Puccinelli — Be.  
Pugliesi D.<sup>a</sup> Maria — Pe.  
Pugliesi Luigi — Fo.  
Puglisi Cav. Giuseppe — Pe.  
Be.  
Puglisi Nicola — Be.  
Quirino Vincenzo — Fo. Be.  
Raimo Pasquale — Pe.  
Ranieri Grasseschi — Pe.  
Raso Tommaso — Pe.  
Regoli, Crespi & C. — Pe. Be.  
Regoli-Orlandi D.<sup>a</sup> Margher  
Pe.  
Regoli Pietro — Pe.  
Romano Ing. Raffaele — Fo.  
Rosa Raffaele — Pe. Be.  
Rossi Carlo — Fo.  
Rossi Ferrante — Pe.  
Rossi Ing. Francesco — Be.  
Rossini Giovanni — Pe.  
Russo Michele — Be.  
Sabino Cav. Vincenzo — Pe.  
Salles & Toledo — Pe.  
Sauseverino Raffaele — Pe.  
Santoro Cav. Rosalbino —  
Pe. Be.  
Sarti D.<sup>a</sup> Aida — Pe.  
Sarti Lorenzo — Pe. Be.  
Sarti Maria di Lorenzo —  
Pe.  
Sarti Roberto di Lorenzo —  
Pe.  
Schmidt & Trost — Pe.  
Seuvero Enrico — Fo.  
Seuvero Ondario L. Filippo  
Fo.  
Seuvero Pompeo — Fo.  
Senatore Michele — Pe.  
Siciliano Cav. Uff. Alessan-  
dro — Be.  
Società Democ. It. di Bragan-  
ça — Pe. Be.  
Società Italiana E. Dell'Ac-  
qua — Pe. Be.  
Società Lega Lombarda — Pe.  
Stura Pietro — Fo.  
Tamagnini Giuseppe — Pe  
Be.  
Tavolaro Michele & C. — Pe.  
Tedeschi Dott. Ferdinando  
— Fo.  
Telles Quirino e Nogueira —  
Pe.  
Tolamoni Bartolomeo — Fo.  
Vanni Francesco — Be.  
Vano Francesco — Be.  
Vianni Edoardo — Be.  
Whille Theodor — Pe.  
Zannoni Domenico — Pe.  
Zerrenner Bulow & C. — Pe.

ALLEG. A N: 2

**SOCI FONDATAORI**

CATEGORIA B

Art. 9 — Sono *Soci Fondatori*:

a) i cittadini, le Società e gli Enti Morali iscritti come soci contribuenti in base allo Statuto 7 Marzo 1904 (art. 9, lettera a) che avranno versato alla Società l'intero contributo annuale offerto all'atto della loro iscrizione.

(STATUTO del 15 Gennaio 1906).

**SAN PAOLO**

|                           |                        |
|---------------------------|------------------------|
| Abbondanza Laviero        | Allegretti G. Battista |
| Abbruzzini Michele        | Alleva Rosa            |
| Abramo Giuseppe           | Alliegro Tommaso       |
| Acampora Antonio          | Alotto Nunzio          |
| Accica Augusto            | Alterio Raffaele       |
| Acocella Angelo           | Amato Genuaro          |
| Acquarone Ernesto Edoardo | Amato Vincenzo         |
| Acquarone Cesare          | Amatucci Edoardo       |
| Acquaviva Ernesto         | Ambrosio Giuseppe      |
| Aquilani Angelo           | Ambrogio Alessio       |
| Adami Valdo               | Ammirabile Giuseppe    |
| Adimicato Pietro          | Ammirabile José        |
| Adinolfi Nicola           | Ammirabile Giovanni    |
| Adinolfi Paolo            | Ammirabile Orlando     |
| Aglione Vincenzo          | Amorei Leonardo        |
| Agnosetti Vittorino       | Amorelli Adolfo        |
| Agresti Angelo            | Anania Costantino      |
| Aissa Andrea nei Castel.  | Ancona Sebastiano      |
| Albanese Domenico         | Andreolini Rinaldo     |
| Albanese Francesco        | Andreotti Eraldo       |
| Albocino Giovanni         | Andreotti Francesco    |
| Alenza Giuseppe           | Androsani Stefano      |
| Alcides Mario Fausto      | Anello Francesco       |
| Aldevisi Luigi            | Angeli Dott. Giuseppe  |
| Aldo Pietro               | Angelilli Vincenzo     |
| Alessio Gerolamo          | Angelilli Olinda       |
| Alessio Nicola            | Angelilli Concetta     |
| Alfano Vincenzo           | Angeli Cipriano        |
| Alfione Pietro            | Angerami Antonio       |
| Algieri Mariano           | Angiolino Pietro       |
| Aliberti Ernesto          | Annunziato Alberto     |
| Allegretti Alessandro     | Annunziato Salvatore   |

Antico Costabile  
Antico Giuseppe  
Apicella Luigi  
Appughesi Modestino  
Aquilino Giovanni  
Arasio Giuseppe  
Arasio Salvatore  
Arcuri Ernesto  
Arcuri Eugenio  
Arcuri Nicola  
Ardinghi Alfonso  
Argliani Oreste  
Arguno Luigi  
Arichiello Alfonso  
Armilei Francesco  
Arminati Francesco  
Armonia Pasquale  
Arnoni Nicola  
Arrone Nicola  
Asello Francesco  
Assenata Maria  
Astolfi Aldo  
Atrio Napoleone  
Avarese Giovanni  
Avena José  
Avino Raffaele  
Avino Vittorio  
Bagnani Ing. Arturo  
Balchi Girolamo  
Baldi Enrico  
Baldoni Pietro  
Ballotti Antonio  
Bambini Tommaso  
Bamonte Angelo  
Bandoni Domenico  
Baracca Antonio  
Baraggiola Prof. Eman.  
Barba Edoardo  
Barba Vincenzo  
Barbaccini Enrico  
Barbella Domenico  
Barberis Pasquale  
Barbieri Domenico  
Barella Giuseppe  
Barelli Raffaele  
Bariletti Mauro  
Barone Giorgio  
Barone Giovanni  
Barra Donato  
Barra Edoardo  
Barrella Giuseppe  
Barretti Damiano  
Barsanti Ulderico  
Bartoletti Raffaele

Bartolini Giovanni  
Bartolomeo Agostino  
Basile Camillo  
Basile Carlo  
Basile Carmine  
Basile Prof. Luigi  
Basso Bartolomeo  
Baste Giovanni  
Bastiani Prof. Giulio  
Battesi Luigi  
Battista Gaetano Antonio  
Battista Gius. Gaetano  
Battista Giov. Gaetano  
Battistoni Duilio  
Battistoni Giulio  
Battistoni Primo  
Battolo Raffaele  
Bazzotti Pellegrino  
Beani Vincenzo  
Bellacosa Alfonso  
Belli Bruto  
Belli Enrico  
Belli Oreste  
Bellini Giulia  
Bellini Giulio  
Bellizieri Giuseppe  
Bellucco Teodoro  
Belpiede Giuseppe  
Benedetti Ernesto  
Benedetti Federico  
Benedetti Giovanni  
Benucci Giuseppe  
Benevenuto Luigi  
Beré Ferdinando  
Berettini Elio  
Bergami Cesare  
Bergamo Vincenzo  
Bernardi Giuseppe  
Bernardi Nicola  
Bernardino Edoardo  
Bernasconi Carlo  
Berraro Felice  
Bertacchi Colombo  
Bertazza Ermete  
Berti Daniele  
Bertoldi Fortunato  
Bertolotti Ing. Alch.  
Bertolotti Guido  
Bertolucci Elia  
Bertoni Avv. Giuseppe  
Bertoni Antonio  
Bertone Ferruccio  
Betella Antonio  
Bettale Luigi

|                        |                         |
|------------------------|-------------------------|
| Botti Frediano         | Braile Domenico         |
| Bevilacqua Cecere Car. | Brambilla Adriano       |
| Biagetti Luigi         | Brambilla Enea          |
| Biagio Giuseppe        | Branca Filippo          |
| Biancalana Paulino     | Brancunaro Francesco    |
| Bianco Pasquale di F.  | Brescia Raffaele        |
| Bianco Pasquale di N.  | Brigante Antonio        |
| Biasello Francesco     | Broglio Americo         |
| Bisano Biagio          | Bronta Nicola           |
| Biondetti Umberto      | Brunetti Mario          |
| Biondi Giuseppe        | Bruno Giuseppe          |
| Bizari Olimpio         | Bucci Giuseppe          |
| Bizarri Cesare         | Bucci Luigi             |
| Blois Francesco        | Buono Nilo              |
| Bloise Tommaso         | Buffone Angelo          |
| Blumer Pedro Junior    | Buglione Pasquale       |
| Boemer Raimondo        | Buonanata Domenico      |
| Boemer Regina          | Buonanno Donato         |
| Bocchile Francesco     | Buonanotte Domenico     |
| Bocchile Nicola        | Buonavoglia Cosimo      |
| Bocchini Pietro        | Buononata Rocco         |
| Bocchini Riccardo      | Buontempo Natale        |
| Boccio Ferdinando      | Busana Giovanni         |
| Boero Giuseppe         | Bussi Guido             |
| Boes Innocente         | Butori Carlo            |
| Boggiani Antonio       | Cabbia Silvio           |
| Bonetti Giuseppe       | Cacciari Edoardo        |
| Bonetti Ruggero        | Cafaro Paulina          |
| Boni Tobia             | Caggiano Giacinto       |
| Bonomo Antonio         | Cagnolatti Luigi        |
| Bonomo Lucilla         | Cagnoni Bartolomeo      |
| Bonora Ferruccio       | Calabrese Alfonso       |
| Bonsiglioro Antonio    | Calabrese Arcangelo     |
| Bonzani Serafino       | Caldarelli Angelo       |
| Bordoni Enrico         | Caldarelli Pasquale     |
| Borelli Emilio         | Caldeo Pasquale         |
| Borghese Giovanni      | Caldirolì Giuseppe      |
| Borghi Luigia          | Callea Luigi            |
| Borri Giuseppe         | Calliera Filippo        |
| Borri Luigi            | Caló Giuseppina         |
| Borri Maurizio         | Caló Vito               |
| Borsatti Vincenzo      | Calogera Nob. Teodorino |
| Boscaino Donato        | Calvanese Raffaele      |
| Bosisio Claudio        | Cambaci Angelo          |
| Bosisio Giuseppe       | Camerini Achille        |
| Botti Ferdinando       | Cameruci Paolo          |
| Bottino Michele        | Campaccoli Teodoro      |
| Bottino Crescenzo      | Campana Emilio          |
| Bottone Enrico         | Campana Pietro          |
| Bove Michele           | Campana Salvatore       |
| Bozzano Paolo          | Campanella Michele      |
| Bozzoli Antonio        | Campanini Cesare        |
| Braccini Ulisse        | Campion Lino            |
| Bradi Giovanni         | Campioni Antonio        |

|                            |                                     |
|----------------------------|-------------------------------------|
| Canale Giuseppe            | Castelli Luigi                      |
| Cancellari Pasquale        | Castelli Vincenzo                   |
| Cancellata Natale          | Castello Luigi                      |
| Candellero Giuseppe        | Castiglioni Vittorio                |
| Candia Matteo              | Castino Luigi                       |
| Canger Tommaso             | Castori Filippo                     |
| Cannalunga Giovanni        | Cataldi Amedeo                      |
| Cannalunga Pasquale        | Cataldi Giovanni                    |
| Cantoni De Mattia Annetta  | Catani Enrico                       |
| Capellano Virgilia         | Catelli Guido                       |
| Capellano Alfonso          | Catelli Teseo                       |
| Capelli Adamo              | Catino Michele                      |
| Capelli Fabrizio           | Catropa Virgilio                    |
| Caponigro Antonio          | Catucci Pasquale                    |
| Caporeali Giovanni         | Caturelli Amedeo                    |
| Cappellano Rocco           | Cavaglia Giuseppe                   |
| Capuano Rocco              | Cavaliere Gennaro                   |
| Caputo Emilio              | Cavaliere Giovanni                  |
| Caputo Luigi               | Cavallaro Carlo                     |
| Caracciolo Francesco       | Cavallaro Giovanni                  |
| Carara Pasquale            | Caveluzzi Antonio                   |
| Carbonara Pasquale         | Cazarin Angelo                      |
| Carbone Giuseppe           | Cazella Demiaro                     |
| Carbone-Puglisi Avv. Leon. | Cecchini Carlo                      |
| Cardomomo Gaetano          | Celentano Francesco                 |
| Carena Pietro              | Celeri Costanzo                     |
| Caretti Raffaele           | Celestino Angelo                    |
| Carillo Vito               | Celestino Sac. Francesco            |
| Carini Giovanni            | Cera Vincenzo                       |
| Carito Carmine             | Ceriani Angelo                      |
| Carlini Marco              | Ceriani Pompeo                      |
| Carlini Silvio             | Cernuschi Angelo                    |
| Carloni Vittorio           | Certo Giuseppe                      |
| Carne Giuseppe             | Cerutti Giovanni                    |
| Carmo Antonio              | Cervo Domenico                      |
| Carmo Giuseppe             | Cesarino Sac. Antonio               |
| Carnovali Domenico di A.   | Costiniani Giacomo                  |
| Carnovali Domenico fu N.   | Checchia Nicola                     |
| Caronna Antonio            | Chiaffarelli D. <sup>a</sup> Gugl.  |
| Carpentieri Antonio        | Chiaffarelli D. <sup>a</sup> Flvira |
| Carpita Buono.             | Chiaffarelli Lidv                   |
| Carretti Raffaele          | Chiarantano Nicandro                |
| Caruso Salvatore           | Chiarella Pietro                    |
| Casaccia Giuseppe          | Chiarello Francesco                 |
| Casali Oreste              | Chiavegatti Attilio                 |
| Casellato Demetrio         | Chicurri Paolo                      |
| Caselli Francesco          | Chieffi Biagio                      |
| Caselli Ulderico           | Chiericone Giuseppe                 |
| Casini Mario               | Chiericotti Giuseppe                |
| Casoli Cesare              | Chini Antonio                       |
| Castaldo Francesco         | Ciaccio Enrico                      |
| Castellari Guido           | Ciali Pasquale                      |
| Castelli Giacomo           | Cianciosi Angelo di S.              |
| Castelli Giovanni          | Cianciosi Angelo di D               |

Ciaro Oreste  
Ciccioni Massimino  
Ciglia Pasquale  
Ciglioni Oreste  
Ciglioni Guasco  
Cinquini Raffaele  
Cioci Giuseppe  
Cione Angelo  
Cione Pasquale  
Cipolla Francesco  
Cipolla Pasquale  
Cipolla Vincenzo  
Cipparone Gustavo  
Cipriani Francesco  
Circolo Ric. «I. Ottobre»  
Cirillo Francesco  
Cirillo Giuseppe  
Cirillo Salvatore  
Civale Pasquale  
Clemente Vito  
Climardo Giuseppe  
Coccori Alessandro  
Cocozza Antonio  
Colandrea Luigi  
Colanera Giovanni  
Colangelo Antonio  
Colaviti Michelangelo  
Colella Giovanni  
Collegio «Italo-Brasil»  
Colombini Armando  
Colombo Alessandro  
Colonelli Giovanni  
Colonese Vincenzo  
Coltro Alceo  
Comenale Battista  
Comenale Costabile  
Comenale Edoardo  
Comenale-Botelho D.<sup>a</sup> I.  
Comenale Evangelina  
Comenale Francesco  
Comenale Itala  
Comenale Marietta  
Comenale Teresina  
Comparato Giovanni  
Comparato Giuseppe  
Comunale Giulia  
Comunale Sabato  
Concilio Domenico  
Concillo Domenico  
Conforto Pietro  
Contabile Domenico  
Conte Giuseppe di D.  
Conte Giuseppe di V.  
Conti Gaetano

Conti Giovanni  
Contucci Giuseppe  
Copola Agostino  
Coputo Stefano  
Corasio Amilcare  
Correale Domenico  
Corricella Domenico  
Cosci Virginio  
Cosci Gerardo  
Cosentino Domenico  
Cosimo Romano  
Costabile Gaetano  
Costabile Pasquale  
Costabile Vincenzo  
Costanzo Fulvio  
Costanzo Nicola  
Cottini Angelo  
Covedoni Guglielmo  
Covelli Giovanni  
Covelli Giuseppe  
Crespi Giuseppe  
Crevin Angelo  
Crisietello Sabatino  
Crisuolo Domenico  
Crispino Giovanni  
Cristali Giovanni  
Cristini Bruno  
Cristini Isoletta  
Cristini Leone  
Cristini Luigina  
Cristini Macedonio  
Cristini Tullio  
Cristofani Carmelo  
Cromo Luigi  
Cruccio Giuseppe  
Cuoco Domenico  
Cuffari Pietro Maria  
Culizio Giuseppe  
Culucci Sebastiano  
Cuneo Francesco  
Curatolo Michele  
Curci Tommaso  
Cutolo Angelo  
Cuzzolini Giuseppe  
D'Agosto Vincenzo  
D'Alterio Carlo  
D'Ambrosio Ernesto  
D'Amore Michele  
D'Andrea Domenico  
D'Angelo Luigi  
D'Angelo Pantaleo  
D'Aria Giovanni  
D'Elia Michèle  
D'Ugo Domenico

Da Corte Francesco  
Da Rin Manoel  
Da Rocha Neves Pedro  
Dadani Francesco  
Damata Francesco  
Damelio Giuseppe  
Daniele Luigi  
Davini Vincenzo  
Dazani Giulio  
Dall'Olio Alfredo  
Dal Moro Luigi  
Dal Prato Biagio  
De Angelis Donato  
De Angelis Gerardo  
De Belli Andrea  
De Biase Gennaro  
De Biase Pasquale  
De Biase Vincenzo  
De Camillis Giacomo  
De Camillis Pasquale  
De Camillis Umberto  
De Camillis Nicolino  
De Carvalho Raul  
De Domenico Salvatore  
De Donato Vincenzo  
De Espirito Santo Man.  
De Falco Antonio  
De Fazio Giacinto  
De Felice Antonio  
De Felice Gaetano  
De Felice Dott. Vincenzo  
De Felice Salvatore  
De Feo Raimondo  
De Feri Giuseppe  
De Filippis Francesco  
De Fino Vincenzo  
De Fino Mazzino  
De Fino Filippo  
De Fino Garibaldi  
De Fiorentino Emilio  
De Flavis Vincenzo  
De Francesco Ernesto  
De Gerardi Giulio  
De Girolamo Luigi  
De Girolamo Vincenzo  
De Leo Ferrara Gius.<sup>a</sup>  
De Luca Domenico  
De Luca Aniello  
De Luca Francesco  
De Luca Luigi  
De Luca Vincenzo di G.  
De Luca Vincenzo di M.  
De Maria Antonio  
De Maria Carmelo

De Maria Vito  
De Martino Enrico  
De Martino Giuseppe  
De Mattia Giacomo  
De Mauro Pasquale  
De Mauro Domenico  
De Mauro Francesco  
De Messina Arturo  
De Natale Leonardo  
De Nicola Vincenzo  
De Nicoli Felice  
De Nigris Giuseppe  
De Palma Rocco  
De Paolis Romolo  
De Pasquale Merico  
De Piramo Giovanni  
De Prospero Luigi  
De Rosa Matteo  
De Rosa Raffaele  
De Rosolino Gabriele  
De Rigo Raffaele  
De Sanna Giuseppe  
De Santis Aniello  
De Scola Andrea  
De Seldi Giovanni  
De Simone Francesco  
De Simone Giuseppe  
De Souza Umberto  
De Stefano Assunta  
De Stefano Giovanni  
De Stefano Raffaele  
De Tomasi Pietro  
De Tommosso Antonio  
De Tommaso Gregorio  
De Tommaso Vincenzo  
De Vivo Mariano  
Del Bianco Costante  
Del Bianco Domenico  
Del Cioppo Giovanni  
Del Cet Rodolfo  
Del Cima Michele  
Del Frate Tommaso  
Del Giorno Emilio  
Del Guerra Armando  
Del Manto Salvatore  
Del Pizzo Giuseppe  
Dell'Aquila Vincenzo  
Dell'Acqua Cipriano  
Della Luce Giovanni  
Della Nina Amelio  
Della Nina Emilio  
Della Rosa Pietro  
Della Torre Corrado  
Delli Aristodemo

Delisandri Giuseppe  
Depetto Silverio  
Di Angelo Gaetano  
Di Antonio Luigi  
Di Beo Norillo  
Di Camillo Pasquale  
Di Capua Angelo  
Di Domenico Salvatore  
Di Filippo Antonio  
Di Franco Carmelo  
Di Gennaro Francesco  
Di Geronimo Vincenzo  
Di Giacomo Giuseppe  
Di Jorio Nicola  
Di Lacio Antonio  
Di Lascio Francesco  
Di Lascio Giacomo  
Di Laurentis Vincenzo  
Di Leo Nicola  
Di Lucia Pietro  
Di Lucia Carlo  
Di Marco Beniamino  
Di Mauro Domen. Antonio  
Di Napoli Michele  
Di Nardo Francesco  
Di Pace Gaetano  
Di Pace Giuseppe  
Di Pace Pantaleo  
Di Palma Felice  
Di Paula Domenico  
Di Paolo Pietro  
Di Pardo Vincenzo  
Di Petto Antonio fu G.  
Di Petto Antonio fu M.  
Di Petto Giovanni  
Di Pierro Nicola  
Di Pierro Vincenzo  
Di Pompa Donato  
Di Rienzo Gianlorenzo  
Di Rienzo Michele  
Di Roberto Luigi  
Di Salvo Carmine  
Di Salvo Francesco  
Di Servo Angelo  
Di Sessa Pasquale  
Di Stella Rosa  
Di Vincenzo Luigi  
Di Salla Alessandro  
Dicola Felice  
Dinaoi Nicola  
Diomede Matteo  
Dizioli Augusto  
Dizioli Egidio  
Dos Santos G. Battista  
Donarumi Alfonso  
Donato Giovanni  
Donato Giovanni fu V.  
Donato Maria Brasilia  
Donato Salvatore  
Dondici Angelo  
Doria Gregorio  
Dorna Giovanni  
Durazzo Vincenzo  
Egidio Raffaele  
Elia Ferdinando  
Enrico Giuseppe  
Ervenne Ercole  
Esposito Antonio  
Esposito Ferdinando  
Fabbri Augusto  
Fabbri Umberto  
Fabi Giuseppe  
Fabrizio Eugenio  
Facchini Giuseppe  
Fagente Ferdinando  
Faianghi Ferdinando  
Falci Nicola  
Falco Pietro  
Falcone Giuseppe  
Fanelli Giuseppe  
Fanelli Michele  
Fannucchi Emilio  
Fano Giuseppe  
Fantasia Emilio  
Fantoni Silvio  
Fargo Antonio  
Farini Luigi  
Farroni Ireneo  
Faruolo Antonio  
Fasanaro Francesco  
Fasanelli Angelo  
Fasanelli Michele  
Fasanello Domenico  
Fasano Vittorio  
Fatato Angelo  
Fatica Luigi  
Fava Ernesto  
Fava Vittorio  
Favali Marco  
Fazzeti Domenico  
Fazzetti Nicola  
Fazzio Pietro  
Federico Domenico  
Fenuto Rocco  
Fernandes Campos Antonio  
Ferollo Aniello  
Feron Giuseppe  
Ferrajoli Ferdinando



Ferrara Antonio  
Ferrara Carmine  
Ferrante Giovanni  
Ferrante Nicola  
Ferrari Camillo  
Ferrari Edoardo  
Ferrari Giovanni  
Ferrari Mario  
Ferrari Nicola  
Ferrari Pietro  
Ferrari Tommaso  
Ferrari Virginio  
Ferrero Bartolomeo  
Ferrigno Giuseppe  
Ferrigno Lorenzo  
Ferrone Ernesto  
Fiasco Filippo  
Fieri Francesco  
Filippo Erminio  
Filizola Biagio Antonio  
Fincato Gerardo  
Fiore Carmine  
Fiore Michele  
Fiorini Cesare  
Fioritti Fioravante  
Fiscarini Cesare  
Fittipaldi Raffaele  
Florio Giovanni  
Flosi & Comp.  
Fogli Secondo  
Fogliano Salvatore  
Fondacari Filoreto  
Fontana Tronchetti Gior.  
Forestieri Giuseppe  
Fornaciari Cesare  
Fornasari Aristodemo  
Forti Antonio  
Forti Matteo  
Fracalanza Angelo  
Fraccaroli Enrico  
Fraccaroli Giovanni  
Fraccaroli Giuseppe  
Fraccaroli Ugo  
Fragale Leone  
Franceschini Giuseppe  
Franceschini Zelinda  
Franchini Serafino  
Francisco Eugenio  
Franco Carmine  
Franco Giovanni  
Franco Stefano  
Franzoi Lorenzo  
Frattini Augusto  
Frioli Guido  
Frioli Livio  
Fritelli Augusto  
Frugoli Lorenzo  
Fulco Manoel  
Fumo Salvatore  
Funari Angelo  
Funari Beniamino  
Fusaro Raffaele  
Fusaro Salvatore  
Fusco Clemente  
Fusco Rosa  
Gabrielli Lorenzo  
Gaccione Mariano  
Gaeta Gherardo  
Gaetani Francesco  
Gagliardi Nicola  
Gagliardi Noé  
Gagliardo Vincenzo  
Galante Romano  
Galati Domenico  
Galati Francesco  
Galati Gregorio  
Galasso Leopoldo  
Galderini Matteo  
Galli Archimede  
Galliano Aniello  
Galliano Luigi  
Gallina Emilio  
Gallo Pietro  
Gallo Tommaso  
Galloni Pio  
Galloro G. Battista  
Galloro Pietro  
Gallotti Nunziato  
Gallucci Antonio  
Gallucci Giuliano  
Gallucci Vincenzo  
Galvan Virginio  
Gambaro Alberto  
Gammaro Salvatore  
Ganassinj Alfredo  
Gandolfi Giuseppe  
Gangi Giovanni  
Garcea Nicola  
Gargi Giovanni  
Garofalo Francesco  
Garola Luigi  
Gatti Ferdinando  
Gaudio Nicodemo  
Gavazzi Angelo  
Gavazzi Gruber Luigia  
Geminiani Abramo  
Gennari Angelico  
Gennari Valentino

Genova Francesco  
Genova Giuseppe  
Genovese Michele  
Genovese Zeffirino  
Gentile Giovanni fu G.  
Gentile Giovanni di D.  
Gentile Michele  
Ghigonetto Antonio di G.  
Ghigonetto Antonio di B.  
Ghigonetto Antonio di M.  
Ghigonetto Stefano  
Ghinazzi Angelo  
Ghirello C. Battista  
Giacchi & Cirri  
Gianpaolo Giuseppe  
Gianelli Daniele  
Gianelli Orlando  
Gianetti Alemanno  
Gianfratti Arone  
Gianella Antonio  
Giannese Giovanni  
Giannico Luigi  
Giannini Emilio  
Giannini Ercole  
Giannini Giuseppe  
Giannoni Francesco  
Giannotti C. Battista  
Giannullo Alfredo  
Giannuzzi Domenico  
Giaquinto Giuseppe  
Giardino Gaetano fu V.  
Giardino Gaetano di N.  
Giardino Gaetano di V.  
Giffoni Ben. Antonio  
Giffoni Gioac. Beniamino  
Gigli Ettore  
Gioachini Paolo  
Giordano Antonio  
Giordano Domenico di L.  
Giordano Domenico di V.  
Giordano Nicola  
Giorgetti Americo  
Giorgetti Ottavio  
Giorgio Pasquale  
Giovannetti L. Vincenzo  
Giovine Giusto  
Giovine Ottaviano  
Girolamo Guglielmo  
Giusti Emilio  
Giusti Antonio  
Gnecco Gugl. Antonio  
Godo Giuseppe  
Goldoni Giuseppe  
Gorgato Adelino  
Gorgato Giovanni

Gorni Arsenio  
Governatore Vitaliano  
Gradilone Saverio  
Granata Francesco  
Grande Mauro  
Grandinetti Nicola  
Granelli Dott. Sante  
Grasso L. Carlo  
Grasso Gaetano  
Gravino Pasquale  
Graziano Giuseppe  
Graziano Nilo  
Graziano Salvatore  
Greco Antonio  
Greco Ernesto Maria  
Greco Francesco  
Greco Giuseppe  
Greco Mario Ernesto  
Greco Michele  
Greco Pietro  
Gretelli Michele  
Grieco Rocco  
Grigna Antonio  
Grillo Francesco  
Grilloni I.  
Grimaldi Michele  
Grimaldi Vincenzo  
Grisanti Fratelli  
Grottero Gaetano  
Guagni Romano  
Gualtieri Lorenzo  
Guariglio Costabile  
Guerardi Paradiso  
Guerra Giuseppe  
Guerrieri Umberto  
Guglielmo Nicola  
Guglielmelli Giuseppe  
Guida Luigi  
Guida Vincenzo  
Guidetti Filippo  
Guidi Pasquale  
Gullo Pasquale  
Iacobucci Arcangelo  
Iaconiani Luigi  
Iacopone Luigi  
Iacovone Cesare  
Iadicoli Antonio  
Iannini Giacomo Antonio  
Iannone Donato  
Iez Giovanni  
Infanti Francesco  
Inglese Camillo  
Inglese Giovanni  
Inglese Pasquale  
Inglese Silvestro

Ingrazia Sebastiano  
Innecco Francesco  
Iotti Prospero  
Ippolito Francesco fu A.  
Ippolito Francesco fu D.  
Iurillo Michele  
Iurillo Pasquale  
Izzo Giovanni  
La Manna Paolo  
La Rocca Domenico  
La Rocca Giovanni  
La Rosa Antonio  
La Rosa Francesco  
La Scala Domenico  
La Scalea Domenico  
La Scalea Luigi  
La Spina Leonardo  
La Torre Carlo  
La Torre Luciano  
La Torre Rocco  
La Via Domenico  
La Via Giuseppe  
Labella Carmine  
Lagamba Alessandro  
Lagata Giuseppe  
Lagrega Leopoldo  
Lamotta Salvatore  
Lancellotti Luigi  
Lancellotti Margherita  
Landanno Ciro  
Landi Enrico  
Landi Gaetano  
Landi Michele  
Landini Alfredo  
Landucci Giuseppe  
Lanzara Fioravanti  
Lanziera Angelo  
Lapolla Francesco  
Lapolla Rocco  
Laterza Biagio  
Laterza Guglielmo  
Laterza Michele  
Latini Mario  
Latuchella Vincenzo  
Laurento Alessandro  
Laurino Gerardo  
Lautico Vincenzo  
Lavorato G. Battista  
Lazzari Aristide  
Lazzari Florindo  
Lazzarini Alessandro  
Lazzedeschi Silvio  
Le Fosse Giuseppe  
Leccese Luigi  
Lembo Giovanni  
Lencioni Emilio  
Lenisa Vittorio  
Lenzi Giovanni  
Leo Benedetto  
Leonardi Bernardo  
Leonardi Michele  
Leonardi Serafino  
Leone Luigi  
Leone Nicola  
Leone Rosario  
Leonetti Santo  
Lesti Giuseppe  
Lestinge Domenico  
Levato Salvatore  
Levoti Ignazio  
Levoti Luciano  
Limongi Biagio  
Lingobardo Antonio  
Linguanotto Vincenzo  
Liquori Domenico  
Liquori Pietro  
Logelso Salvatore  
Log. Cap. Giuseppe Petroni  
Loguro Vincenzo  
Lombardi Achille  
Lombardi Carlo  
Lombardi Giovanni  
Lombardi Vincenzo  
Longo Gaetano  
Longo Giuseppe  
Longoni Felice  
Lopomo Laviero  
Lorenzi Emilio  
Loria Luigi  
Loricchio Antonio  
Losasso Nicola  
Loschi Ing. Cav. Edoardo  
Lovetro Salvatore  
Lucato Giuseppina  
Lucchesi Antonio  
Luinetto Ferdinando  
Lupetti Antonio  
Lupia Nicodemo  
Luzzi Bartolomeo  
Maeri Cosmo  
Maese Michele  
Maffei Aurelio  
Maffei Battista D.<sup>a</sup> Linda  
Maggiorotti Giuseppe  
Magone Antonio  
Magni Egidio  
Magno Abramo  
Magno Guerrino  
Magri Antonio  
Magrini Emilia e Alda

Maida Luisardo  
Maimone Ciriaco  
Maionico Vittorio  
Maiorana Francesco  
Maja P. Antonio  
Malaspina Aristodemo  
Manduca Domenico  
Manella Vincenzo  
Manfré Teresa  
Manfredi Mosé  
Manfredini Pietro  
Mangano Filippo  
Mangini Antonio  
Manna Luigi di S.  
Manna Luigi fu R.  
Manoel Henriques  
Manterono Antonio  
Manza Raffaele  
Manzetti Raniero  
Manzini Carlo  
Manzione Antonio  
Manzione Francesca  
Manzione Francesco  
Manzo Antonio  
Manzo Edoardo  
Manzo Michele  
Manzoni Giovanni  
Manzoni Pietro  
Marano Palmiro  
Marcellino Aldo  
Marcellino Marcello  
Marchese Biagio Antonio  
Marchese Giacomo  
Marchese Pasquale  
Marchesini Silvio  
Marchetto Pietro  
Marchetti Isaia  
Marchi Ademaro  
Marchi Armando  
Marchi Dott. Giuseppe  
Marcucci Ottavio  
Maresti Guido  
Margarito Francesco  
Margone Giuseppe  
Mari Pietro  
Mariani Enrico  
Maring Biagio  
Marino Domenico  
Marino Rosario  
Marino Salvatore fu A.  
Marino Salvatore di C.  
Marone Virgilio  
Maronna Pasquale  
Marra Gaetano  
Marranghella Antonio

Marsicana Giovanni  
Marsicana Graziella  
Marsicana Vincenzo  
Marsiglia Giuseppe  
Martinelli Filippo  
Martinelli Gennaro  
Martini Nicola  
Martino Domenico  
Martino Giovanni  
Martino Giovanni fu G.  
Martino Pietro  
Martire Domenico  
Martorelli Ottavio  
Marzo Domenico  
Marzoni Giovanni  
Marzullo Raffaele  
Masella Antonio  
Masetto Giulio  
Masi Luigi  
Masini Antonio  
Massa Nicola  
Massara Giuseppe  
Massara Saverio  
Massi Saverio  
Massucci Ettore  
Mastriangiolo Luigi  
Mastri Casilde  
Mastri Enrico  
Masullo Javiere  
Masullo Salvatore  
Matanò Gaetano  
Matarazzo Andrea di F.  
Matarazzo Ermelino  
Matarazzo Ernesto  
Matarazzo Girardi D. Virg.  
Matarazzo Giuseppe fu C.  
Matarazzo Giuseppe  
Matarazzo Luigi  
Matarazzo Ulisse  
Matterazzo Col. Nicola  
Matteoni Pio  
Maurini Vittorio  
Mazuca Vincenzo  
Mazza Domenico  
Mazzariella Bartolomeo  
Mazzei Giuseppe fu C.  
Mazzei Giuseppe di C.  
Mazzi Costantino  
Mazzola Vincenzo  
Mazzoni Agostino  
Medici D.<sup>a</sup> Giulietta  
Medici Luigi  
Medici Raffaele  
Menia Agazio  
Melara Alfonso

Melaragno Salvatore  
Melardi Angelo  
Melchiorre Carmine  
Mele Felice  
Mele Pasquale  
Memmo Giuseppe  
Memoli Domenico  
Mendo Giuseppe  
Menotti Galliano  
Mercuri Giovanni  
Merola Francesco  
Messuti Dott. Lorenzo  
Mezzatesta Salvatore  
Miceli Letterio  
Michele Enrico  
Micheli D.<sup>a</sup> Emma  
Micheli Signa Bianca  
Micheloni Costante  
Michelotti Geronimo  
Midei Alessandro  
Miele Alfonso  
Miele Francesco  
Miele Gaetano  
Migliari Aniello  
Migliari Arturo  
Migliari Ferdinando  
Miglino Luigi  
Miglioli Eliseo  
Mignone Alferio  
Milanesi Francesco  
Milani Cesare  
Milani Domenico  
Milito Giuseppe  
Minervino Luigi  
Minichelli Michele  
Miniti Vincenzo  
Miola Emilio  
Miranda Andrea  
Misasi Enrico  
Mischi Cesare  
Mischiatte Innocente  
Modenesi Carlo  
Modenesi Giuseppe  
Molina Giuseppe  
Molinari Benedetto  
Molinari Giuseppe  
Monaco Donato  
Monesi Antenore  
Monnosso Gaetano  
Montalbano Paolo  
Montagnana Santo  
Montanarini Silvio  
Montefusco Antonio  
Montelaro Giovanni  
Monti Giovanni  
Montirosso Francesco  
Monto Gabriele  
Monzillo Filippo  
Morelli Bernardo  
Morelli Donato  
Morelli Enrico  
Moresi Giuseppe  
Moretti Luigi  
Mori Giovanni  
Mori Michele  
Mormanno Alfonso  
Mormanno Francesco  
Moro Giuseppe  
Morrone Alfonso  
Mortari Dott. Guglielmo  
Mosca Antonio  
Moscarelli Antonio  
Moscatelli Gennaro  
Mosolino Alfonso  
Mossone Camillo  
Mugavero Donato  
Mulinaro Felice  
Musuracco Vincenzo  
Musella Giovanni  
Musella Giuseppe  
Musella Michele  
Musciello Giovanni  
Musolino Orazio  
Musto Giuseppe  
Muto Michele  
Mutti Luigi  
Nalin Paolo  
Nalin Umberto  
Napolitano Nicola  
Napoli Elia  
Napoli Tommaso  
Nardi Vittorio  
Nasti Giuseppe  
Nasti Salvatore  
Natale Bianco  
Natale Errigo  
Natale Giovanni  
Natalino Giovanni  
Nespoli Salvatore  
Netto Cesare  
Nicastro Alfonso  
Nicastro Giovanni  
Nicolini Pellegrino  
Nicola Armando  
Nicola Bernardo  
Nicoletti Luigi  
Nicolino Felice  
Nicolosi Salvatore  
Nilo Vincenzo  
Nipote Michele

Nociti Giovanni  
Noschese Michele  
Noschese Silvestro  
Noto Raffaele  
Nubie Luigi  
Nunzio Demeo  
Nunzio Tiberio  
Nusdeo Francesco  
Occhialini Lucio  
Oliani Tito  
Oliverio Leopoldo  
Oliviero Raffaele  
Ominelli Beniamino  
Orefici Santino  
Orlando Francesco  
Orselli Salvatore  
Ortale Carlo  
Osti Angelo  
Ostoie Stefano  
Ottaviano Giovanni  
Paces Raffaele  
Pace Vincenzo  
Pacileo Libero  
Pacini Cesare  
Paciullo Geremia  
Padovani Narciso  
Paganelli Gino  
Pagani Angelo  
Pagano Giuseppe di A.  
Pagano Giuseppe fu I  
Pagano Rosario  
Pagliari Luigi  
Pagliuco Lorenzo  
Pagnillo Giacomo  
Palaia Antonio  
Palermo Paolo fu G.  
Palermo Paolo fu V.  
Pallagrossi Salvatore  
Pallattini Pantaleone  
Palmiere Carmine  
Palmieri Vincenzo  
Palopi Paolo  
Panariello Giovanni  
Panariello Nicola  
Pancaro Antonio  
Pandolfi Giuseppe di S.  
Pandolfi Giuseppe fu S.  
Pandolfi Onofrio  
Panico Nicola  
Panzone Michele  
Panzone Giuseppe  
Paoli Angelo  
Paolillo Vincenzo  
Papa Giovanni

Papalia Pasquale  
Papini Francesco  
Pardi Gerolamo  
Pardini Gioacchino  
Parlagreco Salvatore  
Parisi Antonio  
Parisi Arsenio  
Parisi Giacinto  
Parisi Giuseppe  
Parisi Nicola  
Parisi Raffaele  
Parsia Giuseppe  
Pascale Andrea  
Pascarelli Vincenzo  
Pasqua Nicola  
Pasquale Raffaele  
Passarella Antonio  
Passaro Domenico  
Pastore Antonio fu A.  
Pastore Carmine  
Pastore Carlo  
Pastore Ermelino  
Pastore Francesco  
Pastore Giovanna  
Pastro Enrico  
Patané Alessandro  
Patitucci Santo Russo  
Patrese Angelo  
Pauleo Libero  
Pavesi Ivo  
Pazzanese Antonio  
Pazzanese Federico  
Pazzanese Nicola  
Pedalini Luigi  
Pedicino Carmine  
Pellegriini Alfredo  
Pellegriini Gabriele  
Pellegriini Gioacchino  
Pellegriini Giuseppe  
Pellegriini Luigi  
Pellegriini Pirro  
Pellegriini Annunziata  
Pellegriini Tommaso  
Pellicciotta Domenico  
Pellicciotta Gabriele  
Pellicciotta Licinio  
Pellizzarri Giov. Battista  
Pelosi Amedeo  
Pelosi Vincenzo  
Pelosini Caterina  
Pepe Michele  
Pepe Pasquale  
Pepi Nicola  
Perella Andrea

Perella Rocco  
Peretti Augusto  
Perillo Giuseppe  
Perracini Federico  
Perrone Luigi  
Perrone Vincenzo  
Perroni Bartolomeo  
Perroni Luigi  
Persagani Angelo  
Pertacchini Francesco  
Perticarati Luigi  
Pesce Celestino  
Pescolano Giuseppe  
Pessina Enrico  
Petraglia Aniello  
Petrarca Anselmo  
Petri Giocondo  
Petroni Giovanni  
Petroso Giuseppe  
Petrucci Carlo  
Piacitelli Francesco  
Pianelli Eugenio  
Piantanida Francesco  
Piantieri Francesco  
Picazio Donato  
Picazio Francesco  
Picazio Giovanni  
Picazio Vincenzo  
Picca Goffredo  
Picca Giuseppe  
Picca Pietro  
Picchetti Ameno  
Picchetti Davide  
Picchetti Torquato  
Picchi Angelo  
Picciano Arcangelo  
Piccinini Luigi  
Piccirillo Michele  
Piciotti Angelo  
Picosse Antonio  
Picozzi Giuseppe  
Piedrella Valerio  
Pieri Eliseo  
Pierri Gerardo  
Pietrantonio Alfredo  
Pini Francesco  
Pinolo Vincenzo  
Pinto Gennaro  
Pinto Guglielmo  
Pio di Savoia Cav. Gher.  
Pio di Savoia D.<sup>a</sup> Giulia  
Pio di Savoia D.<sup>a</sup> Maria  
Pio di Savoia D.<sup>a</sup> Silvia  
Pipolo Pasquale

Pirillo Angelo  
Pirito Francesco  
Pisacane Angelo di A.  
Pisacane Angelo di G.  
Pitoscia Michele  
Piva Carlo  
Pizzicaro Gennaro  
Pizzonia Alfonso  
Poci Giacomo  
Poci Nicola  
Poetola Nazzareno  
Poggetti Luigi  
Polimene Gaetano  
Polloni Alessandro  
Polloni Carmine  
Polopolo Giuseppe  
Poluzzi Angelo  
Polverelli Armando  
Polverelli Emma  
Polverelli Oreste  
Ponziani Antonio  
Postacchini Domenico  
Postiglione Antonio  
Preccida Guglielmo  
Procopio Nicola  
Puccetti Pietro  
Pucci Valente  
Puccinelli Guido  
Puccinelli Ottavio  
Puccini Guglielmo  
Puccioni Privato  
Pugliesi Giuseppe  
Pulice Giuseppe  
Pulice Vincenzo  
Quaranta Vincenzo  
Quinto Luigi  
Raffa Giuseppe  
Raffaelli Filippo  
Rago Carmine  
Raimondo Alessandro  
Raimondo Luigi  
Rainato Zeffirino  
Ramazzotti Augusto  
Ramazzotti Francesco  
Ramazzotti Giuseppe  
Ramello Giacinto  
Rampazzo Antonio  
Ranaldi Carmine  
Ranieri Angelo  
Rangoni Domenico  
Ranoia Brasilio  
Ranoia Giuseppe  
Ranzatti Pietro  
Rappa Enrico

|                                    |                           |
|------------------------------------|---------------------------|
| Ratti Varrese D. <sup>a</sup> Emma | Romagnoli Arturo          |
| Re Antonio                         | Romano Luisa              |
| Re Michele                         | Romano Oreste             |
| Realti Romeo                       | Romeo Pietro              |
| Rebecchi Silvio                    | Romiti Oreste Olinto      |
| Refinetti Achille                  | Ronchetti Eugenio         |
| Regi Luigi                         | Roppa Salvatore           |
| Regina Salvatore                   | Rosa Biagio               |
| Rei Rosa Giacomo                   | Rosa Giuseppe             |
| Remedi Carlo                       | Rosa Nicolino             |
| Renesto Enrico                     | Roselli Raffaele          |
| Repello Angelo                     | Rosi Camillo              |
| Repello Giuseppe                   | Rosia Salamone            |
| Ribon Carlo                        | Rossati Andrea            |
| Ricci Avv. Luigi                   | Rossati Scipione          |
| Ricci Oreste                       | Rossati Elvira            |
| Ricci Pietro                       | Rossetti Antonio          |
| Ricciardi Giacomo                  | Rossi Antonio             |
| Ricciardi Giuseppe                 | Rossi Aristotile          |
| Ricciardo Domenico                 | Rossi Domiziano           |
| Ricciuti Ausonio                   | Rossi Ernesto             |
| Rienzi Eleodoro                    | Rossi Emilio              |
| Riga Lucia                         | Rossi Giovanni            |
| Rigati Costante                    | Rossi Guerriero           |
| Rigati Nicola                      | Rossi Lorenzo             |
| Rigoni Giacomo                     | Rossi Luigi               |
| Rinaldi Luigi                      | Rossi Michele fu Pietro   |
| Ripari Luigi                       | Rossi Michele fu Pasquale |
| Rise Raffaele                      | Rossi Paolo               |
| Risi Francesco                     | Rossi Pietro              |
| Riso Antonio                       | Rossi Umberto             |
| Risoletti Cesare                   | Rosso Rocco               |
| Rispoli Matteo                     | Rotellini Vitaliano       |
| Riva Silvestro                     | Rubino Bartolomeo         |
| Rizzaro Filomena                   | Rubirato Salvatore        |
| Rizzi Angelo                       | Ruffa Carropita           |
| Rizzi Pietro                       | Ruggiero Michele          |
| Rizzo Giuseppe                     | Ruggiero Ferdinando       |
| Rizzo Michele                      | Ruggiero Michele          |
| Roberti Giuseppe                   | Ruggiero Silvestro        |
| Roberto Carmine                    | Russo Giuseppe            |
| Roberto Luigi                      | Russo Luigi Francesco     |
| Robilotti Maurizio                 | Russo Luigi fu V.         |
| Rocco Amedeo                       | Russo Nicola              |
| Rocco Cesare                       | Sabatini Giuseppe         |
| Rocco Domenico                     | Sabatini Rainondo         |
| Rocco Giuseppe                     | Sabato Gaeta              |
| Rocco Luigi                        | Sabato Rocco              |
| Rocco Pasquale                     | Sacomano Vincenzo         |
| Roccuzzo Giuseppe                  | Salamoni Vincenzo         |
| Rodini Silvio                      | Salimeni Giovanni         |
| Rodoquino Giuseppe                 | Salomone Pietro           |
| Rolla Giovanni                     | Saltari Guido             |



Salvadore Giuseppe  
Salvetti Emilio  
Salvia Giuseppe  
Salzarulo A. & Figlio  
Sammarco Carmine  
Sammauro Antonio  
Sanpedro Miguel  
Sandonato Annunziato  
Sangiovanni Nicola  
Sanna Ferdinando  
Santangelo Pasquale  
Santanastasio Rocco  
Sante Nicoló  
Santilli Gaspare  
Sápia Luigi  
Saponara Vincenzo  
Saraceni Pasquale  
Sardo Sandro  
Sarli Luigi  
Sarti Cherubino  
Sarti Guido  
Sarti Giuseppe  
Sarti Martino  
Sartores Giuseppe  
Saule Giovanni  
Saullo Sansone  
Savelli Giuseppe  
Saverio Pasquale  
Savini Alessandro  
Savoja Nilo  
Sbagarro Alessandro  
Scaglione Concetta  
Scalca Ciriaco  
Scalèse Pasquale  
Scandurra Vincenzo  
Scannischì Domenico  
Scapini Luigi  
Scarati Gregorio  
Scardovelli Giovanni  
Scarfoglio Sac. Vittorio  
Scariato Francesco  
Scarnicchio Vincenzo  
Scarpelli Alberto  
Scarpelli Giuseppe  
Scarpelli Saverio  
Scatena Angelo  
Scatena Stefano  
Scavone Carlo  
Scavone Francesco  
Scavone & Comp.  
Scazzioti Rizzieri  
Sciacca Salvatore  
Sciarrotta Domenico

Scipilliti Mariano  
Schiatti Giovanni  
Schirone Luigi  
Selavi Giuseppe  
Sconcerti Alessio  
Scopinaro Giovina  
Scotti Francesco  
Secchi Attilio  
Secchi Cav. Enrico  
Secchi Roberto  
Seguino Generoso  
Semeraro Armando  
Semerchio Michele  
Serpa Aquila  
Serra Domenico  
Serra Giuseppe di F.  
Serra Giuseppe fu S.  
Serroni Salvatore  
Servolino Saverio  
Sessa Luigi  
Sestini-Bartoli Alberto  
Severino Giovanni  
Sganzerla Romeo  
Sgazzella Francesco  
Sciano Aniello  
Siccardi Giuseppe  
Sicolo Giuseppe  
Siczzi Domenico  
Siliprandi Umberto  
Simonetti Achille  
Sinibaldi Natale  
Sinieghi Pietro  
Siniscalchi Emilio  
Siniscalco Pietro  
Siriani Francesco  
Soave Francesco  
Società It. M. S. Umberto I  
Soc. Op. M. S. Ettore Fier  
Sodini Dott. Giovanni  
Soldovieri Giuseppe  
Soli Massimo  
Solimine Agostino  
Solitari Vincenzo  
Somesso Giuseppe  
Sorbaro Saverio  
Sottitto Gennaro  
Spagnuolo Michele  
Spanata Orlando  
Spezzano Nunziato  
Spina Carmina  
Spina Francesca  
Spina Giuseppe  
Spina Giovanni

Spina Menotti  
Spina Sisto  
Spinelli Gaetano  
Spinelli Pasquale  
Spinelli Vincenzo  
Spini Antonio  
Spisso Vincenzo  
Squarcialupi Vincenzo  
Stamato Giuseppe  
Stamato Raffaele  
Stanzione Giovanni  
Starna Carlo  
Stavale Giulia  
Stavale Luigi  
Stavale Pasquale  
Stavani Vincenzo  
Stefani Achille  
Stefani Sandro  
Stella Raffaele  
Stella Salvatore  
Stillo Paolo  
Stocchi Bruto  
Stocchi Carlo  
Striana Ciro  
Strina Luigi  
Strucehi Giuseppe  
Sturla Giuseppe  
Suffredini Alfredo  
Tabacco Mariano  
Tacchi Giovanni  
Tagliavia Ignazio  
Tagliavini Armando  
Tagliavini Carlo  
Talarichi Francesco  
Tarquinio Orazio  
Tartamano Pietro  
Tassinari Umberto  
Tavola Enrico  
Tavolaro Antonio  
Tavolaro Beniamino  
Tedeschi Bonaventura  
Telle Carmine  
Tenore Francesco  
Terenzi Alessandro  
Teresini Vincenzo  
Terrerri Giovanni  
Terriaga Clemente  
Tiberio Filippo  
Tiberio Tommaso  
Tisi Luigi  
Tollone Emilio  
Tolvo Giovanni  
Tomaini Tommasina  
Tomarchio Gioacchino

Tomaro Giorgio  
Tomaselli Giuseppe  
Tomci Alessandro  
Tommasi Antonio  
Tonini Ugo  
Toralbo Prof. Michele  
Torquato Gerardo  
Torre Luigi  
Torrieri Raffaele  
Torselli Giuseppe  
Toscano Alessandro  
Tosoni Ciro  
Tosto Giuseppe  
Tramontana Medici Rosina  
Tramontano Gaetano  
Traconi Vincenzo  
Travaglia Umberto  
Tremano Saverio  
Trevillino Gioacchino  
Trevisan & Figlio  
Triggiani Giulio  
Trivallino Pietro  
Truda Rocco  
Tuccillo Eleazzaro  
Tullio Nicola  
Turano Francesco  
Turino Francesco  
Tuzzi Aniello  
Tuzzi Elvira  
Uras Giovanni  
Ursini Gaetano  
Urti Eugenio  
Utierne Domenico  
Uzzi Alfio  
Uzzi Nicola  
Vaccarella Michele  
Vaccaro Francesco  
Vada Alfonso  
Vaira Michele  
Valentino Donato  
Valentino Maria  
Valentino Nazzareno  
Valla Oreste  
Valotta Francesco  
Varilotti Donato  
Varrese Giuseppe  
Vasciveo Francesco  
Vassalli Giacinto  
Vassallucci Fioravanti  
Vasselluci Costabile  
Vastalá Giuseppe  
Vecchiati Primo  
Vecchio Michele  
Vecchio Nunzio

|                         |                         |
|-------------------------|-------------------------|
| Vecchio Salvatore       | Vitrone Giuseppe        |
| Vedova Giovanni         | Vitulli Luigi           |
| Velletri Giuseppe       | Vivoni Beniamino        |
| Veneziano Fiordalige    | Voce Massimino          |
| Venosa Vincenzo         | Vogliana Giovanni       |
| Ventriglia Giuseppe     | Volpe Raffaele          |
| Ventura Luigi           | Volponi Adelmo          |
| Ventura Salvatore       | Zaccaria Giov. Battista |
| Vergani Luigi           | Zago Lodovico           |
| Vergati Luigi           | Zambotto Angelo         |
| Verna Vincenzo          | Zanardi Vittorio        |
| Verrone Giuseppe        | Zanetta Guglielmo       |
| Vesentini Luigi         | Zanetta Silvio          |
| Vicari Filippo          | Zanetti Giulio          |
| Vicino Filippo          | Zannini Antonio         |
| Viesti Erminio          | Zappani Agricola        |
| Viggiano Franc. Antonio | Zeppini Dario           |
| Viggiano Vincenzo       | Zerba Vincenzo          |
| Vigna Raffaele          | Zicari Emanuele         |
| Villa Carlo             | Zimbardi Pasquale       |
| Villa Maria             | Zini Attilio            |
| Villacosa Mario         | Zoccola Alfano          |
| Viola Vincenzo          | Zoccola Francesco       |
| Visardo Francesco       | Zottele Giuseppe        |
| Viserta Alberto         | Zuboli Umberto          |
| Visiello Raffaele       | Zuccato Giuseppe        |
| Vitale Franc. Paolo     | Zuffo Antonio           |
| Vitale Salvatore        | Zulli Lucio             |
| Viti Pietro             | Zupo Michele            |



I N T E R N O

Accero Domenico — Ribeirão Preto  
Acquaviva Costabile — Itoby.  
Agostini Cid — S. Carlos do Pinhal.  
Aicello Nicola — Lençoes.  
Almeida Mello & C. — Santos.  
Altichieri Ruggiero — Campinas.  
Ambrosio Francesco — Ribeirão Preto.  
Andretto Luigi — Lençoes.  
Angerami Crescenzo — Santos.  
Angerami Maurizio — S. José do Rio Pardo.  
Angerami Penna & C. — Santos.  
Angrisani Antonio — Rio Claro.  
Antieri Antonio — S. Cruz das Palmeiras.  
Appratti Giov. Angelo — S. Carlos do Pinhal.  
Argentieri Lando — S. José do Rio Pardo.  
Armentano Giuseppe — S. João da Bocaina.  
Arturi Napoleone — S. Carlos do Pinhal.  
Bacchiaga Vittorio — Pedreira.  
Baldassare Pasquale — S. Rita do Passa Quatro.  
Baldassin Luigi — Pedreira.  
Balestrero Corino — Brotas.  
Balestrero Ernesto — Brotas.  
Banco Italo-Commerciale — S. Carlos do Pinhal.  
Barberi Carlo — Ribeirão Preto.  
Barberi Edoardo — S. Cruz das Palmeiras.  
Barozzi Remigio — Ribeirão Preto.  
Barcolli Domenico — Campinas  
Bartoli Ulisse — Santos.  
Bartolomei Ernesto — Barretos.  
Bartolomei Solimeno — Barretos.  
Battaiola Angelo — Barra Bonita.  
Battistoni Pietro — Cravinhos.  
Belli Natale — Campinas.  
Bellonzi Antonio — Ribeirão Preto.  
Belluomini Angelo — Campinas.  
Belluomini Fabio — Campinas.  
Benassi Giovanni — Ribeirão Preto.  
Benedetto Francesco — Taubaté.  
Bensi Francesco — Santos.  
Bensi Giovanni — Santos.  
Bernacchia Cesare — Campinas.  
Bernacchia Giulio — Campinas.  
Bertini Carlo — S. Rita do Passa Quatro.  
Bertoncini Roberto — Cravinhos.  
Bertucci Matteo — Bragança.  
Beschizza Giovanni — Ribeirão Preto.  
Bettarello Agostino — S. Cruz das Palmeiras  
Biangini Raffaele — Ribeirão Preto.  
Bianchi Sante — Pedreira.  
Bilia Luigi — Pedreira.

Biondi Francesco — Campinas.  
Blancato Giuseppe — Ribeirão Preto.  
Bolla Ferruccio — Barra Bonita.  
Bolzoni Augusto — Jaguary.  
Bonadio Emilio — Pedreira.  
Bonfante Giovanni — Santos.  
Bonfatti Giorgio — Pedreira.  
Bonifacio Tedesco — Jaboticabal.  
Borella Agostino — S. Simão.  
Borini Carolina — Pedreira.  
Bottelli Luigi — S. José do Rio Pardo.  
Botter Pietro — Pedreira.  
Bezzani Augusto — Dourado.  
Braga Ermenegildo — Santos.  
Braghetta Laura — S. José do Rio Pardo.  
Brandi dr. Sac. Felice — Casa Branca.  
Brega Romeo — Lençóes.  
Brisighelli Attilio — Jaguary.  
Brunetti Ignazio — Bariry.  
Brunini Giuseppe — Taubaté.  
Bruzolo Giuseppe — Dois Corregos.  
Buono Gennaro — S. José do Rio Pardo.  
Buso Giuseppe — Dois Corregos.  
Caiola Luigi — Barra Bonita.  
Calanca Luigi — Pedreira.  
Camellini Basilio — Pedreira.  
Campano Virgilio — Pedreira.  
Canossa Aristodemo — Pedreira.  
Canossa Sebastiano — Pedreira.  
Capolupo Francesco — Campinas.  
Capozzoli Giovanni — Pedreira.  
Cappuccio Raffaele — Taubaté.  
Capua Biagio — Ribeirão Preto.  
Carasi Amedeo — Lençóes.  
Carelli Salvatore — Campinas.  
Carnevali Pluto — Pedreira.  
Carraresi Ugo — Santos.  
Caruso Giuliani Giuseppe — Pedreira.  
Casellato Giovanni — Jaguary.  
Castagnetti Giuseppe — S. Rita do Passa Quatro.  
Castagno Raffaele — Pedreira.  
Catalano Francesco — Sorocaba.  
Cattani Adolfo — S. Carlos do Pinhal.  
Ccravolo Michele — S. José do Rio Pardo.  
Cesaretti Elide — Barretos.  
Cesari Giovanni — Barretos.  
Cesari Giuseppina — Barretos.  
Cesari Sisto — Barretos.  
Cesarino Francesco — Araraquara.  
Chiarato Francesco — Bragança.  
Chiarelli De Biase & C. — S. Cruz das Palmeiras.  
Chiariello Francesco — Ribeirão Preto.  
Chiaregato Lelia — Pedreira.  
Chiesa Giulio — Dois Corregos.

Chiureo Francesco — Cravinhos.  
Cione Gennaro — Itoby.  
Cione Vincenzo — Itoby.  
Citti Domenico — Santos.  
Colagrossi Giovanni — Dourado.  
Colombo Eurico — Bariry.  
Corazza Domenico — Pedreira.  
Corazza Sante — Pedreira.  
Corsi Adriano — Pedreira.  
Crosio Carlo — Ribeirão Preto.  
Cunto Vincenzo — S. João do Itatinga.  
Curia Sac. Mariano — S. João da Bocai...  
D'Agostini Angelo — Pedreira.  
D'Aloisio Filandro — Rio Claro.  
D'Andrea Domenico — Pedreira.  
D'Angelo Sac. Carmelo — Pedreira.  
Danelli Agostino — Taubaté.  
De Bellini Francesco — Pedreira.  
De Conciliis Alessandro — Ribeirão Preto.  
De Fiore Ferruccio — S. Cruz das Palmeiras.  
De Lorenzo Vincenzo — S. Cruz das Palmeiras.  
De Luca Pasquale — Campinas.  
De Marsi Giuseppe — Cravinhos.  
De Martini Felice — Campinas.  
De Mori Giuseppe — Jahú.  
De Nardi Evangelista — Jahú.  
De Nardi Mario — S. Cruz das Palmeiras.  
De Oliveira Alberto — Santos.  
De Piero Pietro — S. João do Itatiba.  
De Santi Michele — S. Simão.  
De Santis Gaetano — Itoby.  
De Santis Giovanni Battista — Jaguary.  
De Seta Sac. Luigi — Boa Esperança.  
Del Chceco Pasquale — Bragança.  
Della Torre Adelmo — Lençóes.  
Defini Maurizio — S. José do Rio Pardo.  
Delfini Sante — Pedreira.  
Derimini Antonio — S. Carlos do Pinhal.  
Di Nuci Lorenzo — Campinas.  
Di Pace Mauro — Jaboticabal.  
Di Santo Erminia — Pedreira.  
Dizino Raffaele — Ribeirão Preto.  
Ercolani Giotto — Santos.  
Esposito Raffaele — S. Cruz das Palmeiras.  
Etelli Luigi — Pedreira.  
Fabrini Gaetano — Campinas.  
Facchina Carlo — S. Carlos do Pinhal.  
Fasanelli Raffaele — S. Carlos do Pinhal.  
Fasson Giuseppe — S. João da Bocaina.  
Fazio Saverio — Sorocaba.  
Fazzioni Benvenuto — Pedreira.  
Fedullo Biagio — Campinas.  
Ferramola Marco — Pedreira.  
Ferrari Gerolamo — Pedreira.

Ferrari Luigi — S. Carlos do Pinhal.  
Ferrari Luigi — Cravinhos.  
Filippi Biagio — Campinas.  
Filippi Filippo — Pedreira.  
Filippini Guglielmo — Pedreira.  
Fioratti Rogolo — S. Cruz das Palmeiras.  
Fiorillo Raffaele — Bragança.  
Fittipaldi Giovanni Battista — Rio Claro.  
Flosi Argia — Barretos.  
Flosi Effraimo — Barretos.  
Flosi Vitaliano — Barretos.  
Fontana Modesto — S. Carlos do Pinhal.  
Franceschini Angelo — Campinas.  
Franzolini Matteo — S. João do Itatiba.  
Fratelli Angerami & C. — S. José do Rio Pardo.  
Fratelli Reginato — Barra Bonita.  
Fritegotto Antonio — Lençóes.  
Fullin Giovanni — Campinas.  
Galli Eugenio — Pedreira.  
Gallioti Gennaro — Santos.  
Galvani Riccardo — Ribeirão Preto.  
Gardezano Primo — Pedreira.  
Gatti Pietro — S. José do Rio Pardo.  
Gavioli Ferdinando — Pedreira.  
Gennari Onorato — Dourado.  
Ghirotti Stefano — Lençóes.  
Giacca Camillo — Santos.  
Giambastiani & Ferraz — Campinas.  
Giannini Camillo — Bragança.  
Gigliotti Antonio — S. Carlos do Pinhal.  
Gioia Sac. Ignazio — Jaguary.  
Gioiele Sac. Leonardo — Bragança.  
Giovane Gaetano — Taubaté.  
Giuliano Pietro — Ribeirão Preto.  
Giusti Alberto — Santos.  
Gomes A. & C. — Santos.  
Grandesi Giovanni — Pedreira.  
Gregori Enrico — S. Carlos do Pinhal.  
Grigoletto Augusto — Pedreira.  
Grillo Giovanni Battista — Bragança.  
Guaraldo Luigi — Jaguary.  
Guerra Ferdinando — Campinas.  
Guglielmi Dott. Francesco — Campinas.  
Herrero Arturo — Santos.  
Imperio Angelo — Brotas.  
Ippolito Andrea — Ribeirão Preto.  
Jiacopetti Corrado — Ing. Brodow.  
Jannini Francesco — S. Cruz Pos.  
Jannuzzi Domenico — Campinas.  
Jannuzzi Giuseppe — Campinas.  
Janocopulos Giovanni — Santos.  
Jula Leonardo — S. José do Rio Pardo.  
La Corte Raffaele — Brotas.  
La Creta Angelo — S. José do Rio Pardo.

La Grotta Vito — Brotas.  
La Macchia Vincenzo — Ribeirão Preto.  
La Terza Francesco — S. João da Bocaina.  
Landini Lorenzo — S. José do Rio Pardo.  
Larocca Antonio — Ribeirão Preto.  
Larocca Luigi — Ribeirão Preto.  
Lascaia Graziano — Santos.  
Lanzorali Luigi — Taubaté.  
Lieurzi Pietro — S. Carlos do Pinhal.  
Loiacono Pasquale — Santos.  
Loughi Domenico — Brotas.  
Lorenzoni Luigi — Pedreira.  
Luporini Giuseppe — S. Carlos do Pinhal.  
Maccheroni Alberto — Jaboticabal.  
Macchi Florindo — Pedreira.  
Maffei Lorenzo — Tieté.  
Magarno Antonio — Campinas.  
Magnani Sac. Giuseppe — Lencóes.  
Mainardi Ferruccio — S. José do Rio Pardo.  
Maja & Ribeiro — Santos.  
Mancini Michele — Ribeirão Preto.  
Manetti Domenico — Pedreira.  
Manzato Felice — Pedreira.  
Marchesan Innocente — Jahú.  
Marcon Domenico — Pedreira.  
Marconi Nazzareno — S. João do Itatinga.  
Margutti Ambrogio — S. Cruz das Palmeiras.  
Marroni Luigi — S. Carlos do Pinhal.  
Martinelli Alfredo — Pedreira.  
Martinelli Elvira — Pedreira.  
Martinelli Federico — Ribeirão Preto.  
Martins J. D. — Santos.  
Mascondi Alfredo — S. Rita do Passa Quatro.  
Masotti Ulisse — Jaguary.  
Massari Biagio — S. Carlos do Pinhal.  
Massucci Arnaldo — Campinas.  
Mazzaferro Luigi — S. João da Bocaina.  
Mazzarelli Mentore — Bariry.  
Mellonari Alessandro — Pedreira.  
Meneghini Giovanni — Pedreira.  
Meraglia Gaetano — S. Cruz das Palmeiras.  
Mercadante Pietro — Mineiros.  
Meringola Domenico — S. José do Rio Pardo.  
Mestieri Alberto — Jaguary.  
Miceli Giuseppe — Ribeirão Preto.  
Michelini Ireneo — Pedreira.  
Michelucci Cesira — Pedreira.  
Michelucci Egidio — Pedreira.  
Migliaccio Antonio — S. José do Rio Pardo.  
Mignone Nicola — Ribeirão Preto.  
Milani Natale — Jaguary.  
Missiroli Aristide — Santos.  
Moffa Giovanni — S. José do Rio Pardo.



Molinari Battista — S. Cruz das Palmeiras.  
Monteleone Rocco — S. Carlos do Pinhal.  
Monti Giuseppe — Barretos.  
Montiani Riccardo — S. Simão.  
Morgantelli Celeste — Ribeirão Preto.  
Morgantini Francesco — Ribeirão Preto.  
Morelli Filippo — Ribeirão Preto.  
Morello Giovanni — Ribeirão Preto.  
Mori Lorenzo — S. José do Rio Pardo.  
Morici Davide — Caconde.  
Moscardini Giovanni — Campinas.  
Moschella Sac. Alfonso — Bariry.  
Mucillo Antonio — Dourado.  
Musumeci Ignazio — Ribeirão Preto.  
Napoles & C. — Santos.  
Narini Francesco — S. Carlos do Pinhal.  
Nelli Sante — Lençóes.  
Nigro Pasquale — S. João da Bocaina.  
Ninno Mariano — Dois Corregos.  
Nogueira Bernardes & C. — Santos.  
Nosè Angelo — Pedreira.  
Nuvolari Avv. Domenico — S. Carlos do Pinhal.  
Oliva Ferdinando — Lençóes.  
Clivi Carlo — Ribeirão Preto.  
Grefice Antonio — Santos.  
Orsi Cantiglio — Lençóes.  
Pagano Gaspare — Cravinhos.  
Pagliuso Pasquale — Ribeirãozinho.  
Paladino Giuseppe — Jaboticabal.  
Palank Giovanni — Pedreira.  
Palank Vittorio — Pedreira.  
Palermo Francesco — Campinas.  
Pallotta Antonio — Sorocaba.  
Pampanini Moro — Pedreira.  
Panini Antonio — Pedreira.  
Paclicchi Rosolino — Taubaté.  
Paolone Giuseppe — Alto da Serra.  
Papera Agostino — Jahú.  
Parenti Serafino — Eng. Brodow.  
Parisotti Antonio — Pedreira.  
Pasquarelli Antonio — Santos.  
Passarelli Ermenegildo — Ribeirão Bonito.  
Pavan Emilio — Pedreira.  
Pavani Angelo — S. Rita do Passa Quatro.  
Pedreschi Alfredo — Ribeirão Preto.  
Pellegrini Giacomo — Campinas.  
Pellicano Marcellino — S. Carlos do Pinhal.  
Pellicano dr. Vincenzo — S. Carlos do Pinhal.  
Pellini Achille — S. Rita do Passa Quatro.  
Pelosi Felice — Ribeirão Preto.  
Perroni Fratelli — Jahú.  
Pessa Emilio — Brotas.  
Pessa Stefano — Brotas.

Petrarochi Pietro — Eng. Brodow.  
Pierro Ferdinando — Campinas.  
Pileggi Francesco — S. Carlos do Pinhal.  
Pinotti Vittorio — Brotas.  
Pisani Raffaele — Campinas.  
Piva Adelmo — Pedreira.  
Piva Angelo — Brotas.  
Piva Primo — Pedreira.  
Placco Vincenzo — S. Carlos do Pinhal.  
Poggetti Alberto — Pedreira.  
Poggetti Amedeo — Pedreira.  
Poggetti Caterina — Pedreira.  
Poli Florindo — Ribeirão Preto.  
Polloni Antonio — Eng. Brodow.  
Poltronieri Lucillo — Jaguary.  
Pozzobon Annibale — S. José do Rio Pardo.  
Prandini Alessandro — Pedreira.  
Pughesi Artemiro — S. Carlos do Pinhal.  
Putti Vittorio — S. Carlos do Pinhal.  
Quilici Domenico — Campinas.  
Raffaelli Ernesto — S. Carlos do Pinhal.  
Ragghianti Ippolito — Ribeirão Preto.  
Ramacciotti Ulisse — S. José do Rio Pardo.  
Regazzi Adalgiso — S. Rita do Passa Quatro.  
Regino Carmelo — Lençóes.  
Restanio Luigi — Ribeirão Preto.  
Ribeiro B. Ferreira & C. — Santos.  
Riglia Antonio — Pedreira.  
Rizzi Angelo — Pedreira.  
Rizzini Pietro — S. Carlos do Pinhal.  
Rocco Marco — S. Cruz das Palmeiras.  
Romano Pasquale — Campinas.  
Romano Vincenzo — Bragança.  
Rossetti Giovanni — S. João do Itatinga.  
Rossi Luigi fú A. — Pedreira.  
Rossi Luigi di V. — Pedreira.  
Sabbadin Pietro — S. Carlos do Pinhal.  
Sabino Francesco — Dourado.  
Sammarco Giacomo — S. Cruz das Palmeiras.  
Santini Giosuè — Lençóes.  
Santomauro Antonio — Rio Claro.  
Santucci Pietro — Jahú.  
Sargentini Oliva — Barretos.  
Saveli Alfredo — S. Carlos do Pinhal.  
Sbragi Giovanni — Campinas.  
Schettini Carlo — S. Carlos do Pinhal.  
Scorteccei Esaú — Dois Corregos.  
Sendella Giovanni — S. Rita do Passa Quatro.  
Serafini Giovanni — Pedreira.  
Serafini Sisto — Ribeirão Preto.  
Sica Saverio — Ribeirão Preto.  
Simeoni Felice — S. José do Rio Pardo.  
Sirianni Antonio — Bragança.

- Sironi Cesare — Pedreira.  
Sitta Diofebo — Pedreira.  
Soc. Alta Italia «Lavoro e Progresso» — Brotas.  
Soc. «Italia» — S. Cruz das Posses.  
Soc. Ita. «Dante Alighieri» — S. Carlos do Pinhal.  
Soc. Ita. di Beneficenza — Araraquara.  
Soc. It. di Ben. e M. S. «Regina Margherita» — Pindamonhangaba.  
Soc. It. di Ben. «Regina Margherita» — Santa Cruz das Palmeiras.  
Soc. It. di Beneficenza — Rio Claro.  
Soc. It. «Lavoro e Fratellanza» — Itoby.  
Soc. It. di M. S. «Fratellanza e Lavoro» — Pedreira.  
Soc. It. «Onestà e Progresso» — Boa Esperança.  
Soc. It. «Patria e Lavoro» — Ribeirão Preto.  
Soc. M. A. fra Italiani — Serra Negra.  
Soc. Op. Meridionali Uniti «Vittorio Emanuele III» — S. Carlos do Pinhal.  
Soffredini Tommaso — Cravinhos.  
Somma Sebastiano — Ribeirão Preto.  
Souquieres Daniele — Santos.  
Spazzini Davide — Cravinhos.  
Spera Giovanni — Bragança.  
Spinelli Francesco — Bragança.  
Stella Francesco — S. Carlos do Pinhal.  
Strazzi Marietta — Pedreira.  
Strazzi Riccardo — Pedreira.  
Strazzi Romolo — Pedreira.  
Suster Giovanni — S. Bernardo.  
Tacchi Lambertino — Ribeirão Preto.  
Taldo Giacomo — Ribeirão Preto.  
Tansini Gaetano — Pedreira.  
Taramasio Plinio — Jaguary.  
Tedesco Antonio — Santos.  
Testa Francesco — Taubaté.  
Tiroli Angelo — Pedreira.  
Toffoli Giuseppe — S. Simão.  
Tonini Palmira — Santos.  
Tonon Giordano — S. José do Rio Pardo.  
Toretti Massimiliano — Campinas.  
Transports Maritimes — Santos.  
Trentadue Michele — Pedreira.  
Tricarico Salvatore — Taubaté.  
Trivellato Cesare — S. José do Rio Pardo.  
Valerio Antonio — S. Carlos do Pinhal.  
Valiani Domenico — Barretos.  
Valsecchi Virgilio — S. Carlos do Pinhal.  
Valvassori Polidoro — Dois Corregos.  
Vanzolini Prof. Camillo — Campinas.  
Venere Bartolomeo — Campinas.  
Venino Pio — S. Rita do Passa Quatro.  
Vergamini Francesco — S. Carlos do Pinhal.  
Vignone Antonio — Campinas.

Villari Giovanni — S. Carlos do Pinhal.  
Vincenzo Gaetano — Itoby.  
Vinciprova Vincenzo — Ribeirão Bonito.  
Zaccaro Dott. Giuseppe — Jaboticabal.  
Zaccaro Luigi — Ribeirão Preto.  
Zanini Giuseppe — Pedreira.  
Zanini Luigi — Pedreira.  
Zaroni Alfredo — S. José do Rio Pardo.  
Zillante Giovanni — Visconde do Pinhal.  
Zorio Pietro — Ribeirão Preto.

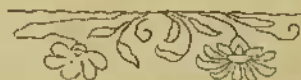

ALLEG. A, N. 3

### **SOCI ONORARI**

- R.<sup>o</sup> CONSOLE GENERALE D'ITALIA— Presidente Onor.  
Dr. JORGE TIBIRIÇA—Presidente do Estado de S. Paulo—  
Presidente Onorario  
Dott. Cav. GIOVANNI EBOLI—Presidente Onorario  
Dr. ALBUQUERQUE LINS—Socio Onorario  
Coronel LUIZ GONZAGA DE AZEVEDO— Socio Onorari.  
Dr. VIEGA FILHO—Socio Onorario  
Dr. HERCULANO DE FREITAS—Socio Onorario

### **Avvocato Consulente**

Dr. PLINIO DE GODOY MOREIRA E COSTA

### **Corpo Medico Consulente**

- Dr. CARLOS ARRUDA BOTELHO  
Dr. LUIZ PEREIRA BARRETO  
Dr. ARNALDO VIEIRA DE CARVALHO  
Dr. GUILHERME ELLIS  
Dr. W. LONDON STRAIN  
Dr. FRANCO DA ROCHA  
Dr. ADOLPHO LUTZ  
Dr. AMANCIO DE CARVALHO  
Dr. CANDIDO ESPINHEIRA  
Dr. FRANCESCO PIGNATARI



ALLEG. A, N. 4

**SOCI PERPETUI E BENEMERITI**

Nominati dopo il 14 Agosto 1904

- Agostini Contessa della Seta — Pe.  
Agù Antonio — Pe. Be.  
Altieri Biagio — Pe.  
Attanasio Giuseppe — Pe.  
Banca di Italia — Pe. Be.  
Barbosa-Matarazzo D.<sup>a</sup> Maria — Pe.  
Bosisio Giuseppe — Pe. Be.  
Bourroul Dott. Celestino — Pe. Be.  
Buscaglia Dott. Felice — Pe. Be.  
Castellano Giuseppe — Pe.  
Catani Cav. Enrico — Pe. Be.  
Cataneo Sign.<sup>a</sup> Carlotta — Pe.  
Chiaffarelli Sign.<sup>a</sup> Elvira — Pe.  
Chiaffarelli D.<sup>a</sup> Guglielma — Pe.  
Chieffi Biagino — Pe. Be.  
Cioffi Dott. Giuseppe — Pe. Be.  
Comenale D.<sup>a</sup> Ismene — Pe.  
Companhia Fornecedora de Gado — Pe.  
Crespi D.<sup>a</sup> Marina — Pe. Be.  
Cristini Macedonio — Pe. Be.  
D'Alia D.<sup>a</sup> Maria — Pe.  
D'Elia Michele — Pe.  
De Fine Dott. Giacomo — Pe. Be.  
De Masi Ing. Romolo — Pe.  
De Mattia Giacomo — Pe. Be.  
Del Bianco Costante — Pe.  
Etzet Antonio — Pe.  
Evangelista Dott. Benedetto — Pe. Be.  
Favilla Luigi — Pe.  
Ferrara Tommaso — Pe.  
Ferreira Herminio & C. — Pe.  
Fratelli Cuoco — Pe.  
Fratelli Martinelli — Pe. Be.  
Gori & Morganti — Pe.  
Gualco D.<sup>a</sup> Giuseppina — Pe. Be.  
Guglielmo Nicola — Pe.  
Landó Luigi — Pe.  
Lenci D.<sup>a</sup> Maria — Pe.  
Mastrobiso Antonio — Pe. Be.  
Matarazzo Cav. Giuseppe — Pe. Be.  
Matarazzo D.<sup>a</sup> Mariangela — Pe.  
Matarazzo D.<sup>a</sup> Teresina — Pe.  
Mauro Dott. Carlo — Pe. Be.  
Micheli Ing. Cav. Giulio — Pe.  
Montoro Sac. Domenico — Pe.  
Morelli D.<sup>a</sup> Aida — Pe.  
Morelli D.<sup>a</sup> Antonia — Pe.  
Mormanno Alfonso — Pe.  
Mortari D.<sup>a</sup> Maria — Pe.  
Nardelli Isidoro — Pe. Be.  
Oliva Dott. Francesco — Pe. Be.  
Padula Giuseppe — Pe.  
Padula Pentecado D.<sup>a</sup> Erminia — Pe.  
Palazzi Borelli Francesco — Pe.  
Pardini Frediano — Pe.  
Picosse D.<sup>a</sup> Emma — Pe.  
Pio di Savoia D.<sup>a</sup> Giulia — Pe.  
Pio di Savoia D.<sup>a</sup> Maria — Pe.  
Pio di Savoia D.<sup>a</sup> Silvia — Pe.  
Pio di Savoia Cav. Gherardo — Pe.  
Priore Dott. Giovanni — Pe. Be.  
Ragghianti Cristoforo — Pe.  
Raimondi Luigi — Pe.  
Rocco Francesco — Pe.  
Rosa Raffaele — Pe. Be.  
Rotoli Donato — Pe. Be.  
Sarti Jone — Pe.

Sigolo Luigi — Pe.  
Sirianni Mario — Pe.  
Società «Italiani Uniti» di  
Franca — Pe.  
Società Galileo Galilei — Pe.  
Be.  
Sodini Dott. Giovanni — Pe.  
Be.  
Spera Dott. Carlo Giulio —  
Pe. Be.  
Spinelli Dott. Giuseppe —  
Pe. Be.

Splendore Dott. Alfonso —  
Pe. Be.  
Splendore Francesco — Pe.  
Be.  
Tenore & De Camillis — Pe.  
Be.  
Tenore Francesco — Pe. Be.  
Tribuna Italiana — Pe. Be.  
Vernacchi Giovanni — Pe.  
Weisohn José — Pe. Be.



ALLEG. A, N. 5

**SOCI BENEFATTORI**

dell'anno 1907

|   |            |
|---|------------|
| F. Matarazzo & Comp. ....                         | 3:000\$000 |
| Società Italo-Americana .....                     | 2:560\$000 |
| Fratelli Puglisi Carbone .....                    | 2:000\$000 |
| Banco Commerciale Italo Brasiliano .....          | 2:000\$000 |
| Signora D. <sup>a</sup> Marina Crespi.....        | 1:000\$000 |
| Fratelli Martinelli .....                         | 1:000\$000 |
| Antonio De Camillis .....                         | 1:000\$000 |
| Egidio Pinotti Gamba .....                        | 1:000\$000 |
| Rodolfo Crespi & Comp. ....                       | 1:000\$000 |
| Nicola Puglisi Carbone .....                      | 1:000\$000 |
| Tenore & de Camillis .....                        | 1:000\$000 |
| Cav. Uff. Giovanni Briccola .....                 | 1:000\$000 |
| Signora D. <sup>a</sup> Josephina Gualco.. ..     | 960\$000   |
| Ing. Cav. Giulio Micheli .....                    | 500\$000   |
| Benemerita Loggia Capitolare «Italia» .....       | 200\$000   |
| Giuseppe Bosisio .....                            | 200\$000   |
| Signora D. <sup>a</sup> Maria Pinotti Gamba ..... | 200\$000   |
| Signorine Melillo .....                           | 200\$000   |
| Giuseppe Pagano .....                             | 100\$000   |
| Claudio Bosisio .....                             | 100\$000   |
| Fratelli Barretti .....                           | 100\$000   |
| Prof. Luigi Chiaffarelli .....                    | 100\$000   |
| Macedonio Cristini .....                          | 100\$000   |
| Giuseppe Crespi .....                             | 100\$000   |
| Alfonso e Francesco La Regina .....               | 100\$000   |
| Signora D. <sup>a</sup> Giacinta Crespi .....     | 100\$000   |
| Fratelli Rea .....                                | 100\$000   |



ALLEG. A, N. 6

**SOCI CONTRIBUENTI**

Al 31 Dicembre 1907

|                           |                          |
|---------------------------|--------------------------|
| Albertoni Rag. Giovanni   | Comparato Giovanni       |
| Albiero Francesco         | Comparato Giuseppe       |
| Alessio Ambrogio          | Costabile Enrico         |
| Allegretti Alessandro     | Costabile Vincenzo       |
| Angeli Dott. Giuseppe     | Costanzo Fulvio          |
| Appugliesi Modestino      | Crespi Giuseppe          |
| Arosio Giuseppe           | Cristini Macedonio       |
| Barra Edoardo             | D'Ugo Domenico           |
| Barberis Pasquale         | De Biase Gennaro         |
| Barone Giovanni           | De Camillis Antonio J.   |
| Barretti Damiano          | De Camillis Pasquale     |
| Bastiani Prof. Giulio     | De Camillis Umberto      |
| Battista Giov. Gaetano    | De Camillis Vincenzo     |
| Battistoni Primo          | De Felice Dott. Vincenzo |
| Benedetti Attilio         | Define Vincenzo          |
| Benincasa Alberto         | De Fortuna Francesco     |
| Bernardo Nicolino         | De Vecchi Arturo         |
| Berrettini Elio           | Di Jorio Nicola          |
| Bertolotti Ing. Alcibiade | Di Palma Felice          |
| Bettale Luigi             | Di Rienzo Michele        |
| Biancalana Paolino        | Donato Salvatore         |
| Bianchi Edoardo           | Fasano Vittorio          |
| Bianchi Ing. Luigi        | Fatica Luigi             |
| Blotta Antonio            | Ferrari Eugenio—Brag.    |
| Bonaldi Ermete            | Fincato Gerardo          |
| Borri Giuseppe            | Flosi Salvatore & Figlio |
| Bosisio Claudio           | Fracalanza Angelo        |
| Bosisio Giuseppe          | Fraccaroli Giovanni      |
| Bosisio Luigi             | Franzoi Lorenzo          |
| Cametti Ignazio           | Frioli Livio             |
| Campioni Antonio          | Frontini Vincenzo        |
| Cantalupi Sac. Francesco  | Gaeta Sabato             |
| Cantarella Antonino       | Galliera Filippo         |
| Carbonaro Rosario         | Gallina Emilio           |
| Carini Dott. Antonio      | Gallo Nicola             |
| Casaccia Giuseppe         | Gatto G. Battista—Brag.  |
| Casali Oreste             | Giacchi & Cirri          |
| Casini Mario              | Giorgetti Ottavio        |
| Cataldi Amedeo            | Giovine Giusto           |
| Catani Cav. Enrico        | Giusti Antonio           |
| Cavaccini Euclide         | Grasso L. Carlo          |
| Chiaffarelli Cav. Luigi   | Graziano Nilo            |
| Chiarantano Nicandro      | Grillo Francesco         |
| Chiavegatti Attilio       | Grisanti Fratelli        |
| Cianciosi Angelo          | Guglielmo Nicola         |
| Cioffi Antonio            | Guidi Pasquale           |

- Gullo Pasquale  
Guzzi Giuseppe  
I. Tagliavia & C.  
Ippolito Francesco  
Isolato G. B.—Est. Rod.  
Jacopone Luigi  
La Regina Francesco  
La Rocca Giovanni  
La Scalea Domenico  
La Scalea Luigi  
Labate Francesco  
Latini Mario  
Lattuchella Vincenzo  
Laudisio Alfredo  
Levato Salvatore  
Livolsi Sigismondo  
Lorenzi Emilio  
Losasso Nicola  
Loschi Ing. Cav. Edoardo  
Lucchesi Antonio  
Magnanini Dante  
Magrini Maestro Emilia e  
Alda  
Manoel do E. Santo  
Manograssa Enrico  
Manzione Prof. Francesco  
Marcello Giovanni  
Marcello Marcellino  
Mari Pietro  
Martini Nicola  
Masullo Salvatore  
Matarazzo Andrea  
Matarazzo Ermelino  
Matarazzo —Gerardi D. Vir-  
ginia  
Matarazzo Ulisse  
Matterazzo Col. Nicola  
Medici Raffaele  
Mei Orlando  
Melillo Michele  
Micheli D. Emma  
Micheli Ing. Cav. Giulio  
Micheloni Costante  
Minervino-Napolitano Luigi  
Misasi Enrico  
Monesi Antenore  
Montari Donato  
Montanaro Ruggiero  
Monzini Vittorio  
Morandi Rag. Lincoln  
Morelli Bernardo  
Naccarelli Giustino  
Nardelli Isidoro  
Nicolino Felice  
Noschese Michele  
Noschese Silvestro  
Notari Cav. Gustavo  
Nusdeo Francesco  
Oliviero Leopoldo  
Pagano Antonio  
Pagano Giuseppe  
Pagano Rosario  
Pardi Gerolamo  
Pasquale Raffaele  
Pellicciotta Domenico  
Pellicciotta Gabriele  
Peraccini Federico  
Perrella Andrea  
Perroni Luigi  
Perrutti Pietro  
Pesce Celestino  
Pessina Enrico  
Petraglia Paolo  
Piantanida Francesco  
Pianteri Francesco  
Piccarolo Dott. Antonio  
Picciani Arcangelo  
Picosse Antonio  
Pinotti-Gamba Egidio  
Pinotti-Gamba D. Maria  
Pizzatto Giovanni  
Poggetti Luigi  
Puglisi-Carbone Avv. Leon.  
R. Crespi & C.  
Refinetti Achille  
Rizzo Michele  
Romagnoli Arturo  
Romeo Gerardo & Figlio  
Rosa Biagio  
Rossi Emilio  
Rossi Pietro  
Ruggero Michele  
Salzarullo A. & Figlio  
Santacroce Francesco  
Santisi Giovanni  
Saponara Vincenzo  
Sarti Cherubino  
Scavone & C.  
Scuracchio Giov. Batt.  
Secchi Attilio  
Secchi Cav. Enrico  
Secchi Roberto  
Spagnuolo Michele  
Stamato Raffaele  
Stella Salvatore  
Soc. It. di Benef.—Ara-  
raquara

|  |   |
|--|---|
| Soc. It. «Croce di Savoia» di<br>Bica de Pedra                     | Tenore Francesco                              |
| Soc. It. M. S. «Stella d'Ita-<br>lia» di P. de Caldas              | Tenore Stanislao                              |
| Soc. It. di Benf. di R. Claro                                      | Tocchio Antonio—Brag.                         |
| Soc. It. di Benf. «Regina<br>Margherita» di S. C. das<br>Palmeiras | Tomaselli Giuseppe                            |
| Soc. It. M. S. di S. Bernardo                                      | Torselli Giuseppe                             |
| Soc. Mutua Assistenza fra<br>Italiani di Serra Negra               | Tramontano-Medici D. <sup>a</sup> Ro-<br>sina |
| Tagliavia Edoardo  | Vallardi Dott. Leonardo                       |
| Tamagnini Giuseppe   | Vicari Filippo                                |
| Tavolaro Beniamino   | Vinciprova Vincenzo — Rib.<br>Bonito          |
| Tedeschi Dott. Ugo   | Voza Francesco                                |
|  | Zambotto Angelo                               |
|  | Zanetta Silvio                                |



ALLEG. A, N. 7

**OBLATORI CONTRIBUENTI**

Al 31 Dicembre 1907

Adinolfi Paolo  
Alfieri Natale  
Angrisani Antonio—R. Claro  
Apprate G. Angelo — S.  
Carlos do Pinhal  
Barazzi Remigio—R. Preto  
Basile Maria  
Battista A. Gaetano  
Bebi Taddeo—Araraquara  
Bertacchi Colombano  
Bertolini Giovanni  
Borro Maurizio  
Chiaffarelli D.<sup>a</sup> Elvira  
Chiaffarelli D.<sup>a</sup> Guglielmina  
Chiaffarelli Signorina Lidy  
Chiericone Giuseppe  
Cristini Bruno  
Cristini Isoletta  
Cristini Leone  
Cristini Luigina  
Cristini Tullio  
Di Lascio Fortunato  
Favale Marco  
Fiorillo Raffaele—Bragança  
Fittipaldi Raffaele  
Giannini Emilio  
Giorgetti Americo  
Granelli Dr. Sante  
Laterza Francesco—S. João  
da Bocaina

Laurino Gerardo  
Maranghella Antonio  
Margutti Ambrogio — S.  
Carlos do Pinhal  
Martinelli Federico — Ri-  
beirão Preto  
Medici D.<sup>a</sup> Giulietta  
Micheli Signorina Bianca  
Napoli Elia  
Paleari Luigi  
Passarelli Ermenegildo —  
Ribeirão Bonito  
Paulillo Francesco  
Pratellesi Enrico—Arar.  
Rosso Rocco  
Salvetti Silvio  
Scavone Carlo  
Scavone Francesco  
Scatena Stefano  
Soc. «Italia» — S. Carlos do  
Pinhal  
Spanata Orlando  
Suster Giovanni — S. Ber-  
nardo  
Taglianetti Gennaro  
Tavolaro Michele  
Tedeschi Bonaventura  
Terenzi Alessandro

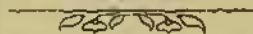

**OBLATORI**

*Alleg. B*

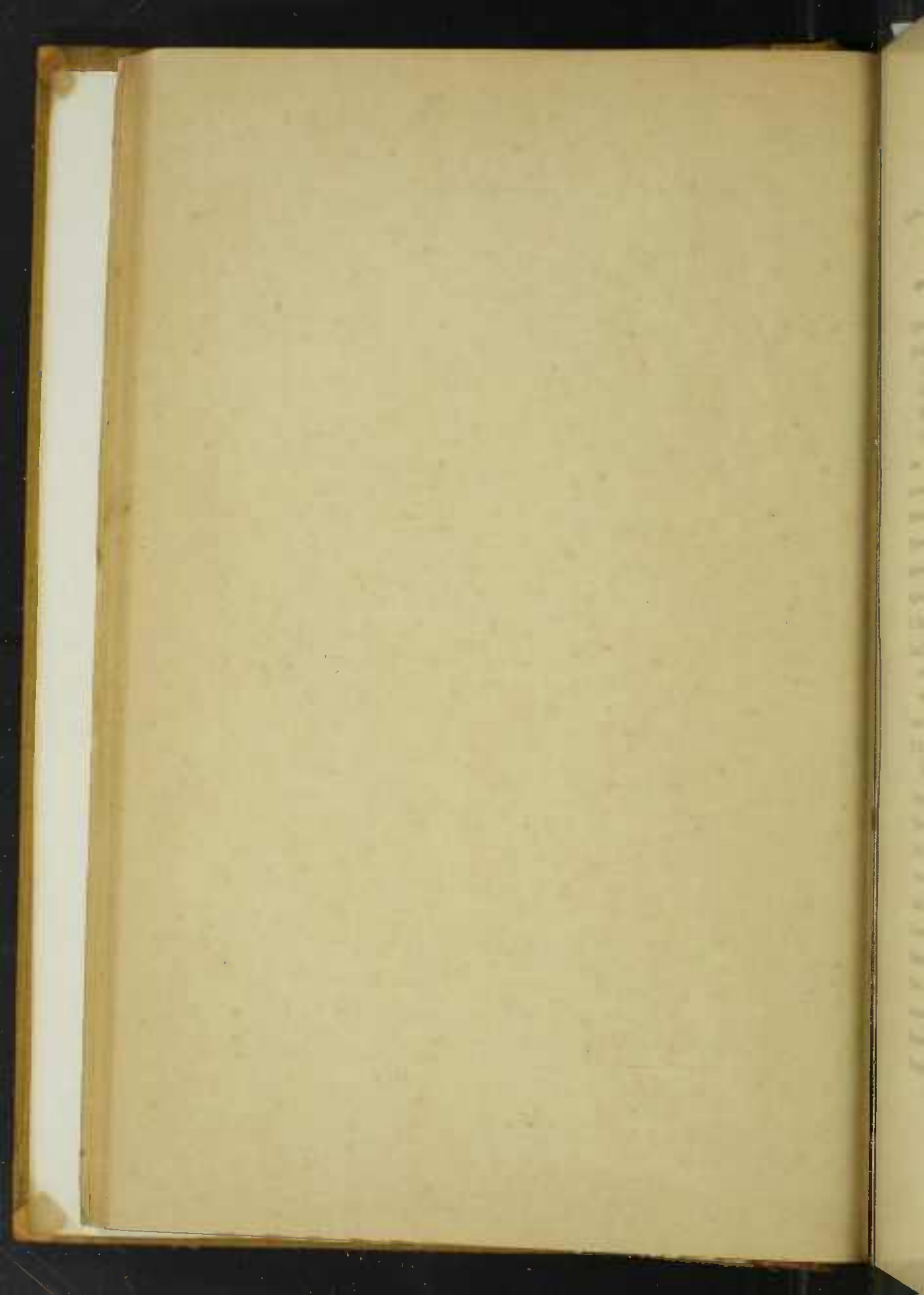

ALLEG. B

### OBLATORI

che durante l' anno fecero offerte una volta tantum in denaro

|   |            |
|---|------------|
| Comitato pro Ferrero .....  | 2:108\$500 |
| Silvio Zanetta pei Sigg. Giuseppe Contratto di<br>Canelli ; Cugini Bertamino di Genova ;<br>Gambogi, Muratori & Comp. di Lucca ;<br>Fratelli Rossi di Milano e Luigi Serra di<br>Genova ..... | 1:024\$000 |
| Josè Weisson .....  | 1:000\$000 |
| Cocito Irmão & Comp. ....   | 952\$500   |
| Michele Tornesi .....   | 500\$000   |
| Michele Melillo .....   | 460\$000   |
| Signora Eleonora Duse .....   | 320\$000   |
| Signora D. <sup>a</sup> Veridiana Prado .....   | 200\$000   |
| J. Cateysson ... ..   | 200\$000   |
| Camillo Barberis e Signorina Balduina de Ar-<br>ruda Mendes (metà del prodotto di un con-<br>certo tenuto in Dous Corregos).....  | 191\$000   |
| Angelita Aycardi (prodotto di uno spettacolo)   | 113\$400   |
| N. N. (impiegato della Casa Falchi, Giannini &<br>Comp.) ... ..   | 50\$000    |
| Luigi Buffo da Jahú .....   | 50\$000    |
| Pinotti Primo da Araraquara .....   | 50\$000    |
| Fulvio Costanzo .....   | 50\$000    |
| Giuseppe Bevilacqua .....   | 30\$000    |
| Adolfo D'Agostino .....   | 25\$000    |
| Giuseppe Angelo Lotufo .....  | 20\$000    |
| Rodolfo Moglia da Rio Grande do Sul.....  | 20\$000    |
| Prof. Gaetano Foschini .....  | 10\$000    |
| Antonio Vizioli ... ..  | 10\$000    |
| Francesco Scavone ... ..  | 10\$000    |
| Prodotto della Cassetta delle Elemosine.....  | 22\$900    |

**OBLATORI**

che durante l'anno fecero offerte una volta tantum in oggetti

|  |          |
|--|----------|
| Companhia Antartica (dal 1 Gennaio al 31<br>Marzo mezza pietra di ghiaccio, dal 1<br>Aprile al 31 Dicembre una pietra di<br>ghiaccio al giorno ..... | 756\$000 |
| Companhia del Gaz (tutti i mesi una tonellata<br>di carbone) .....   | 480\$000 |
| Gori & Morganti (tutti i mesi 15 kg. di<br>zucchero) ... ..  | 67\$500  |
| Tommasini & Camin (10 p. di pasta Liebig e<br>20 di pasta glutinata) .....   | 55\$000  |
| F. Matarazzo & Comp. (122 kg. di cotone per<br>materassi) ... ..   | 25\$000  |
| Adolfo D'Agostino (10 metri di tela).....  | 25\$000  |
| Carlo Urbinati (2 dozzine di scoponi).....   | 24\$000  |
| Nascimento Mattos & Comp. (5 casse di sapone<br>Garibaldi) ... ..  | 12\$500  |
| Attilio Vianello (semi).....   | 10\$000  |

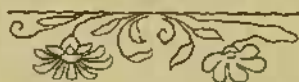



## CORPO MEDICO

---

Dott. FELICE BUSCAGLIA — Direttore

Dott. GIOVANNI SODINI

Dott. GIUSEPPE ANGELI

Dott. ANTONIO RONDINO

Dott. GAETANO COMENALE

Dott. GIUSEPPE GORGA

Dott. FRANCESCO MASTRANGIOLI.

---



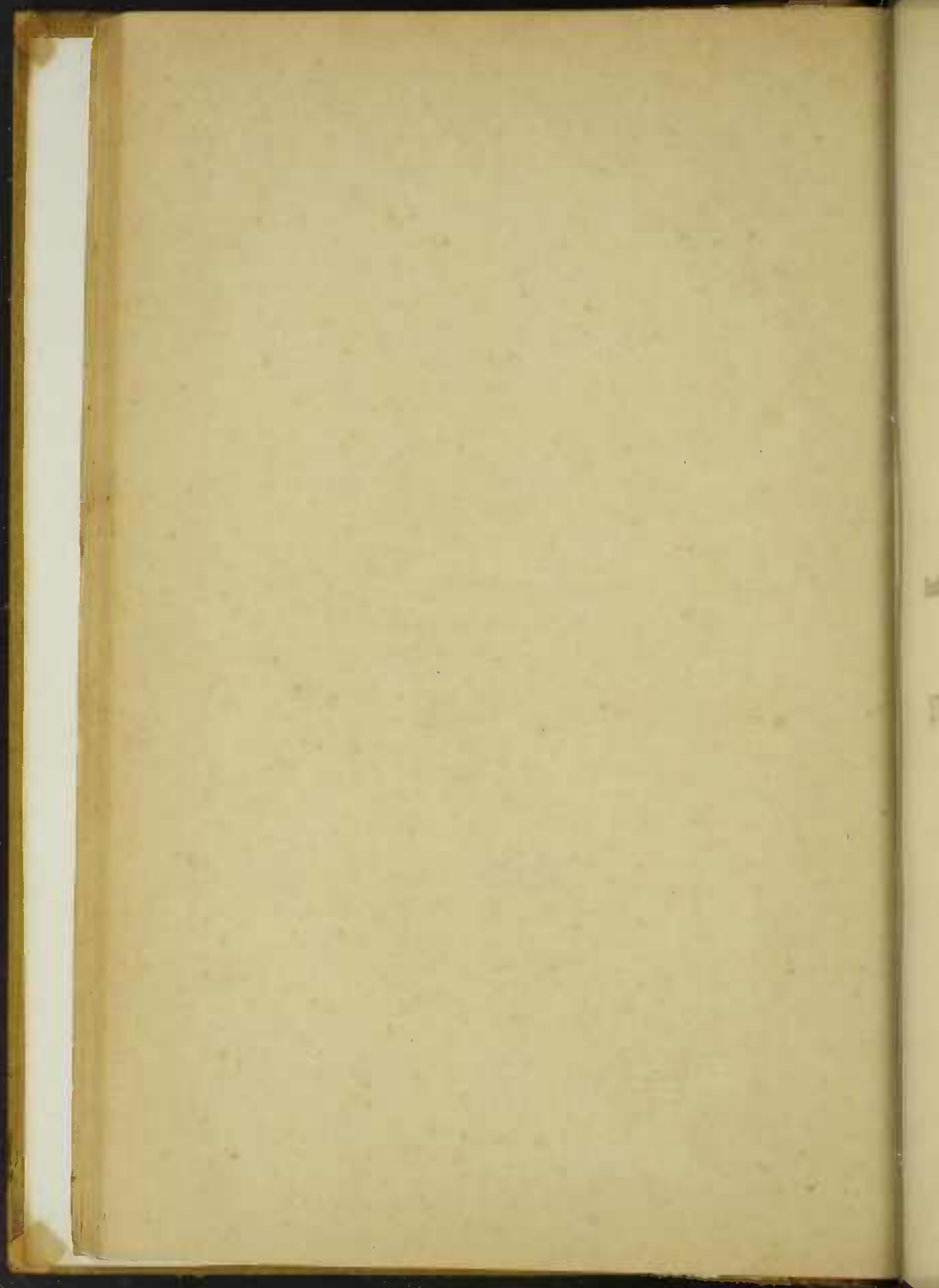

# CONTO CONSUNTIVO

OSSIA

**Risultato economico dell'esercizio 1907 in confronto  
a quello del precedente Conto Finanziario**

E

## STATO GENERALE DEL PATRIMONIO

*Alleg. C*

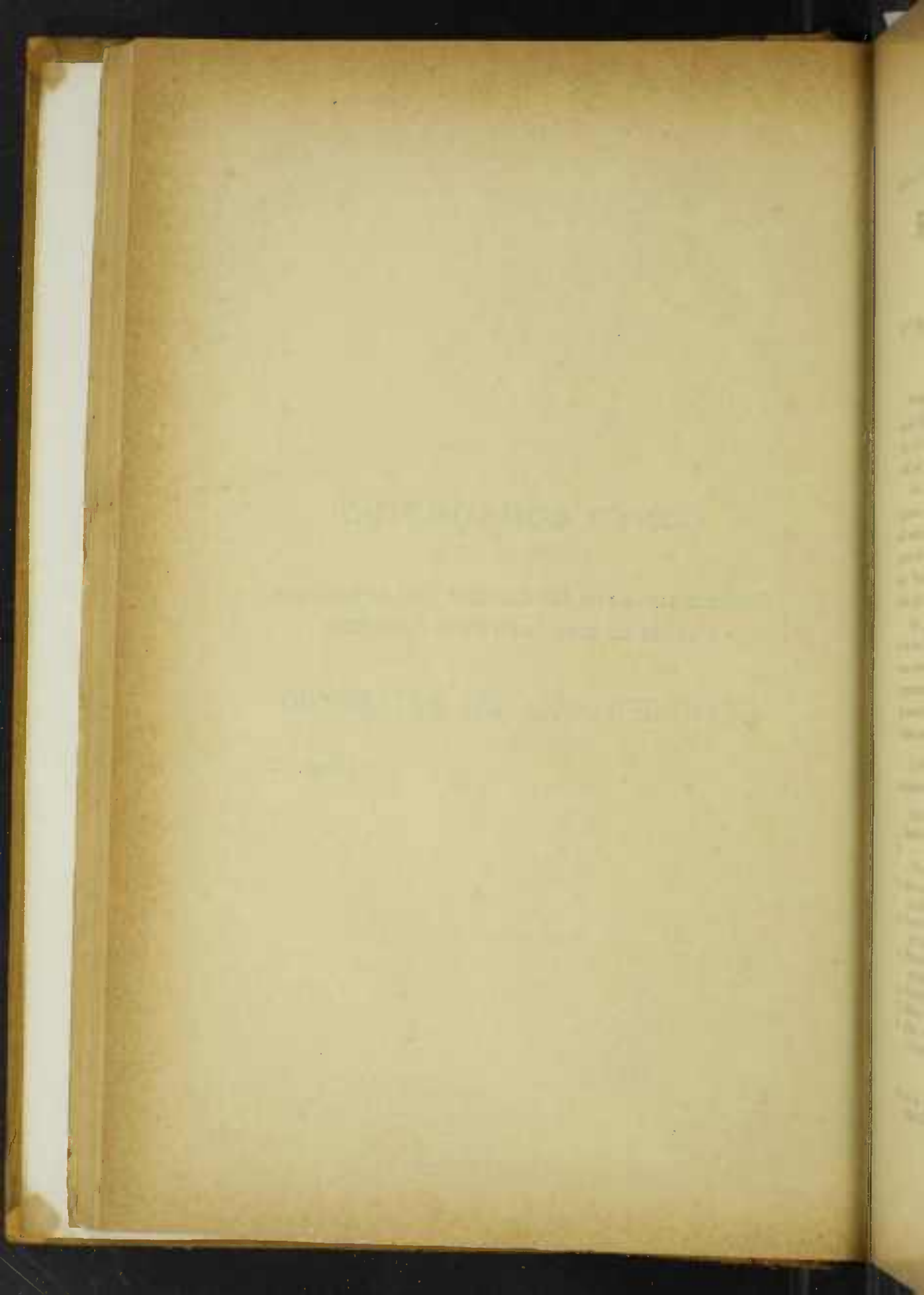

## Relazione dei Sindaci Revisori

*Ill.<sup>mi</sup> Signori Consiglieri dell'Ospedale "UMBERTO I"*  
S. PAOLO

Presentiamo alle SS. VV. Ill.<sup>me</sup> — redatto nella forma e secondo le disposizioni prescritte dal Regolamento di Contabilità sulle Opere Pie in Italia — il *Rendiconto dell'esercizio 1907* per la Istituzione di Beneficenza da Voi amministrata.

Esso fu da noi minutamente controllato; e, per quello che riguarda la regolarità delle impostazioni tanto all'entrata che all'uscita del Conto Finanziario, l'esattezza dei dati facenti parte del Conto Economico, e le variazioni che ne derivarono allo Stato Patrimoniale, nulla troviamo da obbiettare, e si ebbe già la nostra approvazione.

Qui, allo scopo principalmente di facilitarne a Voi l'esame e la discussione, credemmo opportuno e doveroso di riportare una esposizione sommaria e razionale dei suoi risultati più importanti e di quelli finali, non ommettendo di chiarirli ove si rendeva necessario, ed accompagnandoli altresì da alcune nostre osservazioni ed impressioni.

Le *entrate effettive* preventivate in Rs. 112:560\$000 si realizzarono nella maggior somma di . . . Rs. 125:918\$250

Costituiti dai gruppi di cui appresso :

|   |                 |
|---|-----------------|
| 1. Rendite dei Beni Immobili .                                    | Rs. 20:768\$290 |
| 2. » dei Fondi Pubblici<br>e Privati . . . . . »                  | 9:265\$480      |
| 3. Altre entrate ordinarie patri-<br>moniali . . . . . »          | 2:925\$880      |
| 4. Contributi e sussidi ordinari<br>pel funzionamento . . . . . » | 53:745\$000     |
| 5. Proventi vari interni dell'I-<br>stituzione . . . . . »        | 17:276\$300     |
| 6. Prodotto di feste, spettacoli, ecc. »                          | 13:344\$000     |
| 7. Offerte ed Oblazioni straord. »                                | 7:417\$300      |
| 8. Altre entrate straordinarie<br>di diversa natura . . . . . »   | 1:176\$000      |

TOTALE . . . Rs. 125:918\$250

di cui Rs. 119:373\$650 riscosse  
e Rs. 6:544\$600 da riscuotere.

*A riportare* Rs. 125:918\$250

*Riporto* Rs. 125:918\$250

Le *Spese effettive*, preventivate in Rs. 112:220\$ si accertarono nella somma pressocchè uguale di Rs. 113:394\$090 distinte e classificate come segue:

- |  |                |
|--|----------------|
| 1. Oneri inerenti al Patrimonio .                        | Rs. 3:247\$600 |
| 2. Spese generali d'Amministr. »                         | 10:016\$440    |
| 3. Spese ordinarie relative alla beneficenza . . . . . » | 99:660\$050    |
| 4. Altre spese varie straordinarie »                     | 470\$000       |

TOTALE . . . Rs. 113:394\$090

tutte quante pagate, all'infuori di Rs. 716\$200 che rimasero a pagarsi, e che figurano perciò fra i residui passivi dell'esercizio.

Si ebbe in tal guisa un avanzo di rendita di Rs. 12:524\$160 il quale naturalmente sarebbe andato ad aumentare nella sua totalità la sostanza netta patrimoniale, se circostanze imprevedibili ed imprescindibili non fossero sopraggiunte a modificarla. Intendiamo alludere, con ciò, alle così dette *Sopravvenienze amministrative*, le quali non solo assorbono completamente l'avanzo di cui sopra, ma contribuirono altresì a mutare l'avanzo in disavanzo. Infatti, sui residui attivi degli esercizi precedenti, ascendenti a Rs. 16:318\$500 si ebbe

- |   |                 |
|---|-----------------|
| 1. Un utile di . . . . .  | Rs. 646\$000    |
| proveniente da interessi arretrati dovuti dalla Compagnia Mogyana e dalla Paulista che non comparivano nel Conto dell'esercizio precedente. |                 |
| 2. Una perdita di . . . . .   | Rs. 11:439\$800 |
| dovuta alla eliminazione di vari crediti in seguito a constatata inesigibilità.   |                 |

Inoltre, colle rendite dell'esercizio si fece fronte alla spesa per l'acquisto di vari mobili ed oggetti (*Vedi differenza fra l'entrata e l'uscita del Movimento Capitali nel Conto Finanziario*) per un importo di . . . Rs. 1:197\$000

In complesso una sopravvenienza passiva totale di . . . . . Rs. 13:436\$800

da cui, dedotta l'attiva di cui sopra, si ha la netta passiva di . . . . . Rs. 12:790\$800

Questa, come già avvertimmo, mutò l'avanzo di rendita in un disavanzo di . . . . . Rs. 266\$640

*A riportare* Rs. 266\$640

*Ripporto* . . . . . Rs. 266\$640

Conseguentemente, l'Avanzo Amministrativo della Istituzione, che al 31 Dicembre 1906 era di Rs. 28:087\$529 diventò al 31 Dicembre 1907 di Rs. 27:820\$889.

La differenza, come vedesi, è minima; ma, anche prescindendo da ciò, la situazione amministrativa che *a priori* potrebbe sembrare peggiorata, è invece effettivamente — e d'assai — migliorata. Infatti, alla fine dell'esercizio di cui si rende il conto, essa possedeva pressochè la stessa economia che risultava alla chiusura dell'esercizio precedente, pur avendo radiato dal suo attivo la non indifferente somma di Rs. 11:439\$800, rappresentata da certi crediti d'impossibile ed insperata esigenza, i quali ad altro non servivano senonchè a mostrare una falsa situazione, ossia una situazione più florida della reale e ad intralciare l'opera degli Amministratori.

L'Avanzo Amministrativo a tutto il 1907 è costituito come segue:

|                                    |                        |
|------------------------------------|------------------------|
| Fondo di Cassa . . . . .           | Rs. 16:856\$489        |
| Residui attivi (crediti) . . . . . | » 11:680\$600          |
| <b>TOTALE attivo</b> . . . . .     | <b>Rs. 28:537\$089</b> |
| Residui Passivi (debiti). . . . .  | » 716\$200             |
| <b>Avanzo Amministrativo netto</b> | <b>Rs. 27:820\$889</b> |

Il *Patrimonio effettivo* figura anch'esso diminuito, ma, al pari della Situazione Amministrativa, tale diminuzione non è che apparente: in sostanza, i Capitali, tanto per le avvenute permutazioni quanto per le modificazioni apportatevi, non subirono che miglioramento e qualche aumento. E qui, appunto, senza far cenno alle permutazioni, passiamo ad enumerare unicamente le cause di natura modificativa, ossia quelle che produssero — realmente ed apparentemente — aumenti o diminuzioni.

Le *diminuzioni* consistono:

1. Nel deperimento dato al mobilio per . . . . . Rs. 3:312\$639
2. Nella perdita derivata dalla valutazione reale fatta per i Titoli dello Stato di São Paulo, per . . . . . » 15:488\$300
3. Nella svalutazione dei beni immobili per . . . . . » 19:501\$138

TOTALE (*a riportare*) Rs. 38:302\$077 Rs. 266\$640

|  |                 |                        |
|--|-----------------|------------------------|
| <i>Riporto</i> . . . . .   | Rs. 38:302\$077 | Rs. 266\$640           |
| Gli <i>aumenti</i> provennero :  |                 |                        |
| 1. Dal valore di alcuni mobili ed utensili acquistati nel corso dell'esercizio per . . . | Rs. 1:187\$000  |                        |
| 2. Dai maggiori investimenti per »   | 1:997\$000      | » 3:584\$000           |
| Diminuzione netta a carico del patrimonio effettivo . . . . .                            |                 | Rs. 34:718\$077        |
| Diminuzione totale apportata allo stato dei Capitali . . . . .                           |                 | <u>Rs. 34:984\$717</u> |

Nonostante tale diminuzione di attività, la quale, come già dimostrammo, non è più che di mera apparenza, noi non possiamo che dichiararci soddisfatti dei risultati del presente rendiconto e farne lode agli Amministratori.

Siamo convinti che essi persevereranno nell'opera, che non trascureranno nessun mezzo per ottenere risultati ancora migliori; ma pur tuttavia una sola raccomandazione ci permettiamo di rivolgere ad Essi, e cioè di *curare quanto più è possibile l'incremento del patrimonio della Istituzione* per aumentarne gradatamente le rendite. Essa sarà solida e risponderà ai bisogni della Colonia Italiana solo allorquando vivrà con rendite proprie e con elargizione di incontestabile accertamento.

#### I Sindaci Revisori:

*Firmati* — L. MORANDI — G. PAGANO  
G. PARDI — G. ALBERTONI.

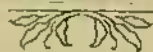



ALLEG. C — N. 2

**CONTO FINANZIARIO**  
ESERCIZIO 1907

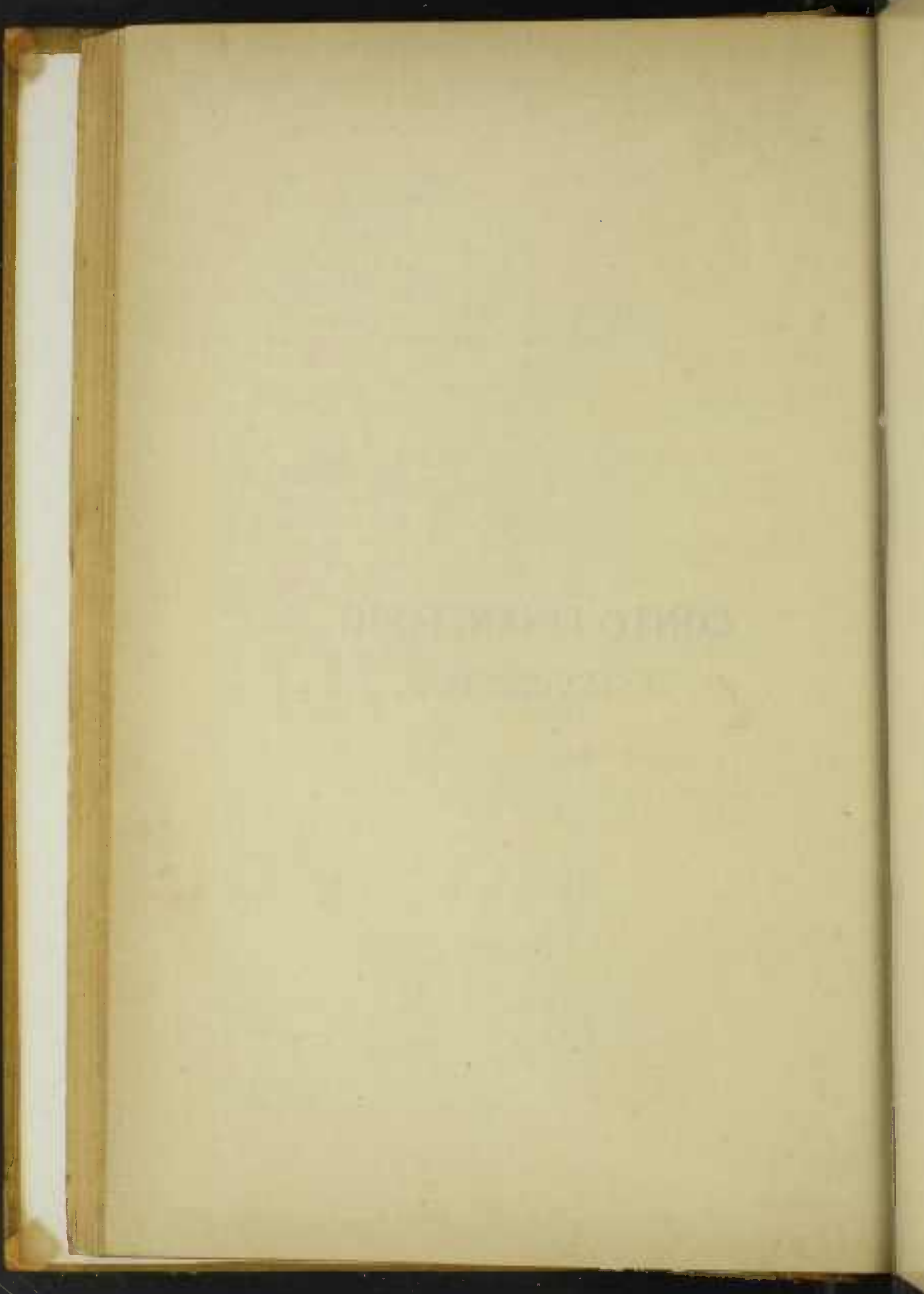

PARTE 1.<sup>A</sup>

**ENTRATA**

## Conto Finanziario

| Classificazione                      |          |          | DESCRIZIONE DEGLI ARTICOLI   | SOMME STANZIATE IN BILANCIO |         |         |
|--------------------------------------|----------|----------|--|-----------------------------|---------|---------|
| Titolo                               | Capitolo | Articolo |  |                             |         |         |
| <b>TITOLO I.</b>                     |          |          |  |                             |         |         |
| <b>Entrate effettive</b>             |          |          |  |                             |         |         |
| <b>SEZIONE I — Entrate ordinarie</b> |          |          |  |                             |         |         |
| 1                                    | 1        | —        | <i>Rendita dei Beni immobili</i>   |                             |         |         |
| »                                    | »        | 1        | Fitto (fig.) dei locali ad uso dell'Istituzione                                | 20                          | 000 000 |         |
| »                                    | »        | 2        | Rendita (fig.) del terreno coltivato ad orto e giardino                        | 1                           | 000 000 |         |
| 1                                    | 2        | —        | <i>Rendite di Fondi pubblici e privati</i>                                     |                             |         |         |
| »                                    | »        | 1        | Interessi sulla Rendita dello Stato di S. Paulo                                | 8                           | 928 000 |         |
| »                                    | »        | 2        | Dividendo sulle Azioni del Banco Commerciale Italo-Brasiliano                  | 4                           | 000 000 |         |
| »                                    | »        | 3        | Dividendo su obbligazioni e azioni diverse                                     | 3                           | 72 000  |         |
| 1                                    | 3        | —        | <i>Altre entrate ordinarie patrimoniali</i>                                    |                             |         |         |
| »                                    | »        | 1        | Interessi di capitali e di crediti ipotecari e chirografari                    | 1                           | 500 000 |         |
| »                                    | »        | 2        | Entrate diverse di ordinaria natura, derivanti dal patrimonio (a calcolo)      | —                           | — —     |         |
| 1                                    | 4        | —        | <i>Contributi e sussidi pel funzionamento dell'Istituto</i>                    |                             |         |         |
| »                                    | »        | 1        | Concorsi annuali di Soci Benefattori alla ragione di 1 conto di reis per letto | 17                          | 200 000 |         |
| »                                    | »        | 2        | Concorsi mensili di Soci Benefattori alla ragione di reis 100\$ per letto      | 4                           | 440 000 |         |
| »                                    | »        | 3        | Contributi di Soci da 36\$ a 100\$ all'anno, e di Oblatori                     | 7                           | 020 000 |         |
|                                      |          |          |  | <i>A riportare</i>          | 60      | 860 000 |

## ENTRATA

| SOMME ACCERTATE NELL'ESERCIZIO |                |                  |              | DIFFERENZE COL PREVENTIVO |           |
|--------------------------------|----------------|------------------|--------------|---------------------------|-----------|
| Riscosse                       | Residui attivi | TOTALI           |              | in più                    | in meno   |
|                                |                | Per Articolo     | Per Capitolo |                           |           |
| 20 000 000                     | —              | 20 000 000       | —            | —                         | —         |
| 768 290                        | —              | <u>768 290</u>   | —            | —                         | 231 710   |
| 8 798 820                      | —              | 8 798 820        | —            | —                         | 129 180   |
| —                              | —              | —                | —            | —                         | 400 000   |
| 206 660                        | 260 000        | <u>466 660</u>   | 9 265 480    | 94 660                    | —         |
| 1 698 280                      | 131 600        | 1 829 880        | —            | 329 880                   | —         |
| —                              | 1 096 000      | <u>1 096 000</u> | 2 925 880    | 1 096 000                 | —         |
| 16 060 000                     | 2 960 000      | 19 020 000       | —            | 1 820 000                 | —         |
| 2 250 000                      | 150 000        | 2 400 000        | —            | —                         | 2 040 000 |
| 8 601 000                      | 943 000        | 9 544 000        | —            | 2 524 000                 | —         |
| 58 383 050                     | 5 540 600      | 30 964 000       | 32 959 650   | 5 864 540                 | 2 800 890 |

## Conto Finanziario

| Classificazione |          |          | DESCRIZIONE DEGLI ARTICOLI  | SOMME STANZIATE IN BILANCIO |     |     |
|-----------------|----------|----------|---|-----------------------------|-----|-----|
| Titolo          | Capitolo | Articolo |   |                             |     |     |
|                 |          |          | <i>Riporto</i>  | 60                          | 860 | 000 |
| 1               | 4        | 4        | Contributi degli iscritti alla Cassa Mutua di Previdenza (a reis 24\$000 ciascuno all'anno) | —                           | —   | —   |
| »               | »        | 5        | Assegno annuo fisso del Governo Italiano  | 9                           | 000 | 000 |
| »               | »        | 6        | Assegno annuo fisso dello Stato di S. Paulo   | 8                           | 000 | 000 |
| »               | »        | 7        | Sussidi di Istituti Enti morali, privati ecc.   | —                           | —   | —   |
| 1               | 5        | —        | <i>Proventi interni della Istituzione</i>   |                             |     |     |
| »               | »        | 1        | Rette dei pensionisti (a calcolo)   | 12                          | 000 | 000 |
| »               | »        | 2        | Prodotto del Gabinetto di Batteriologia (a calcolo)   |                             | 100 | 000 |
| »               | »        | 3        | Proventi diversi interni (a calcolo)  |                             | 100 | 000 |
|                 |          |          | Totale della Sezione I.<br><i>Entrate Ordinarie</i>   | 90                          | 060 | 000 |
|                 |          |          | <b>SEZIONE II. — Entrate straordinarie</b>  |                             |     |     |
| 1               | 6        | —        | <i>Proventi ed entrate di varia natura</i>  |                             |     |     |
| »               | »        | 1        | Prodotto di feste, spett. trattenimenti, ecc.   | 17                          | 000 | 000 |
| »               | »        | 2        | Offerte e oblazioni eventuali (a calcolo)   | 5                           | 000 | 000 |
| »               | »        | 3        | Lasciti e doni d'immediata erogazione   | —                           | —   | —   |
| »               | »        | 4        | Altre entrate straord. diverse (a calcolo)  |                             | 500 | 000 |
|                 |          |          | Totale della Sezione II.<br><i>Entrate straordinarie</i>                                    | 22                          | 500 | 000 |
|                 |          |          | Totale - Entrate Ordinarie  | 90                          | 060 | 000 |
|                 |          |          | Totale - Entrate Straordinarie  | 22                          | 500 | 000 |
|                 |          |          | Totale delle Entrate Effettive  | 112                         | 560 | 000 |

## ENTRATA

| SOMME ACCERTATE NELL'ESERCIZIO |                |              |               | DIFFERENZE COL PREVENTIVO |           |
|--------------------------------|----------------|--------------|---------------|---------------------------|-----------|
| Riscosse                       | Residui Attivi | TOTALI       |               | in più                    | in meno   |
|                                |                | Per Articolo | Per Capitolo  |                           |           |
| 58.383.050                     | 5.540.600      | 30.964.000   | 32.959.650    | 5.864.540                 | 2.800.890 |
| 13.281.000                     |                | 13.281.000   |               | 4.281.000                 |           |
| 8.000.000                      |                | 8.000.000    |               |                           |           |
| 1.500.000                      |                | 1.500.000    | 53.745.000    | 1.500.000                 |           |
| 15.952.000                     | 834.000        | 16.786.000   |               | 4.786.000                 |           |
| 20.000                         |                | 20.000       |               |                           | 80.000    |
| 470.300                        |                | 470.300      | 172.763.000   | 370.300                   |           |
| 97.606.350                     | 6.374.600      |              | 1.039.809.950 | 16.801.340                | 2.880.890 |
| 13.174.000                     | 170.000        | 13.344.000   |               |                           | 3.656.000 |
| 7.417.300                      |                | 7.417.300    |               | 2.417.300                 |           |
| 1.176.000                      |                | 1.176.000    | 21.937.300    | 676.000                   |           |
| 21.767.300                     | 170.000        |              | 21.937.300    | 3.093.300                 | 3.656.000 |
| 97.606.350                     | 6.374.600      |              | 1.039.809.950 | 16.801.340                | 2.880.890 |
| 21.767.300                     | 170.000        |              | 21.937.300    | 3.093.300                 | 3.656.000 |
| 119.373.650                    | 6.544.600      |              | 1.219.182.250 | 19.895.140                | 6.536.890 |

## Conto Finanziario

| Classificazione |          |          | DESCRIZIONE DEGLI ARTICOLI   | SOMME STAZIANTE IN BILANCIO |   |   |
|-----------------|----------|----------|--|-----------------------------|---|---|
| Titolo          | Capitolo | Articolo |  |                             |   |   |
|                 |          |          | <b>TITOLO II.</b>  |                             |   |   |
|                 |          |          | <b>Movimento di capitali</b>   |                             |   |   |
| 2               | 7        | —        | <i>Alienazione o permuta di attività preesistenti</i>                      |                             |   |   |
| »               | »        | 1        | Ricavato dalla vendita di Beni immobili                                    | —                           | — | — |
| »               | »        | 2        | Ricavato dalla vendita di Titoli dello Stato di San Paolo                  | —                           | — | — |
| »               | »        | 3        | Ricavato dalla vendita di altri valori pubblici e industriali              | —                           | — | — |
| »               | »        | 4        | Riscossione di crediti patrimoniali, ipotecari e chirografari              | —                           | — | — |
| »               | »        | 5        | Ricavato dalla vendita di oggetti d'arte e preziosi                        | —                           | — | — |
| »               | »        | 6        | Ricavato dalla vendita di oggetti mobili                                   | —                           | — | — |
| »               | »        | 7        | Ricavato da alienazione di attività patrimoniali diverse                   | —                           | — | — |
| »               | »        | 8        | Ritiro di capitali in deposito rappresentanti trasformazione di patrimonio | —                           | — | — |
| 2               | 8        | 1        | <i>Lasciti e doni ricercati da capitalizzare</i>                           | —                           | — | — |
| 2               | 9        | 1        | <i>Ricavato da creazione di passività</i>                                  | —                           | — | — |
|                 |          |          | Totale del Titolo II.<br><i>Movimento di capitali</i>                      | —                           | — | — |





## Conto Finanziario

| Classificazione                        |          |          | DESCRIZIONE DEGLI ARTICOLI  | SOMME STANZIATE IN BILANCIO |     |     |
|--|----------|----------|---|-----------------------------|-----|-----|
| Titolo                                 | Capitolo | Articolo |   |                             |     |     |
| <b>TITOLO III.</b>                     |          |          |   |                             |     |     |
| <b>Partite di Giro</b>                 |          |          |   |                             |     |     |
| 3                                      | 10       | 1        | Ricupero di fondo di anticipazione e di spese pagate per conto di terzi               | 1                           | 550 | 000 |
| 3                                      | 11       | —        | Depositi, prestiti temporanei ed altre entrate diverse di giro                        |                             |     |     |
| «                                      | «        | 1        | Depositi ricevuti a garanzia di spedalità, di spese o a cauzione di contratti diversi | 500                         | 000 |     |
| «                                      | «        | 2        | Riscossioni fatte per conto di terzi rimborsabili ai rispettivi creditori             | 500                         | 000 |     |
| «                                      | «        | 3        | Prestiti temporanei pel servizio ordinario di Cassa                                   |                             |     |     |
| Totale del Titolo III.                 |          |          |   |                             |     |     |
| <i>Partite di Giro</i>                 |          |          |   | 2                           | 550 | 000 |
| <b>Riassunto della Parte I.</b>        |          |          |   |                             |     |     |
| <b>ENTRATA</b>                         |          |          |   |                             |     |     |
| Residui Attivi                         |          |          |   | 20                          | 000 | 000 |
| Titolo I. - Entrate Effettive          |          |          |   | 112                         | 560 | 000 |
| Titolo II. - Movimento di Capitali     |          |          |   | —                           | —   | —   |
| Titolo III. - Partite di Giro          |          |          |   | 2                           | 550 | 000 |
| Totale della Parte I. - <b>ENTRATA</b> |          |          |   | 135                         | 110 | 000 |

## ENTRATA

| SOMME ACCERTATE NELL'ESERCIZIO |                |                  |              | DIFFERENZA COL PREVENTIVO |           |
|--------------------------------|----------------|------------------|--------------|---------------------------|-----------|
| Riscosse                       | Residui Attivi | TOTALI           |              | in più                    | in meno   |
|                                |                | Per Articolo     | Per Capitolo |                           |           |
| 50.000                         | 1.500.000      | <u>1.550.000</u> | 1.550.000    | —                         | —         |
| —                              | —              | —                | —            | —                         | 500.000   |
| 128.000                        | —              | <u>128.000</u>   | —            | —                         | 872.000   |
| —                              | —              | —                | 128.000      | —                         | —         |
| 178.000                        | 1.500.000      | —                | 1.678.000    | —                         | 872.000   |
| 15.464.293                     | 3.636.000      | 19.100.293       | —            | —                         | 899.707   |
| 119.373.650                    | 6.544.600      | —                | 125.918.250  | 19.895.140                | 6.536.890 |
| 1.981.564                      | —              | —                | 1.981.564    | 1.981.564                 | —         |
| 178.000                        | 1.500.000      | —                | 1.678.000    | —                         | 872.000   |
| 121.533.214                    | 8.044.600      | —                | 129.577.814  | 21.876.704                | 7.408.890 |



PARTE 2.<sup>A</sup>

**USCITA**

## Conto Finanziario

| Classificazione |          |          | DESCRIZIONE DEGLI ARTICOLI   | SOMME STANZIATE IN BILANCIO |   |
|-----------------|----------|----------|--|-----------------------------|---|
| Titolo          | Capitolo | Articolo |  |                             |   |
|                 |          |          | <i>Residui passivi al 31 de Dicembre 1906 al patrimonio</i>  | —                           | — |
|                 |          |          | <b>TITOLO I.</b>   |                             |   |
|                 |          |          | <b>Spese effettive</b>   |                             |   |
|                 |          |          | <b>SEZIONE I — Spese Ordinarie</b>   |                             |   |
|                 |          |          | <i>Oneri Patrimoniali</i>  |                             |   |
| 1               | 1        | —        |  |                             |   |
| »               | »        | 1        | Imposte e spese d'ordinaria manutenzione degli immobili, assicurazione incendi ecc. (a calcolo)    | 3000000                     |   |
| »               | »        | 2        | Spesa lorda per la coltivazione del terreno ad orto e giardino (a calcolo)                         | 2000000                     |   |
| »               | »        | 3        | Altre spese varie ordinarie a carico del patrimonio (a calcolo)                                    | 200000                      |   |
| 1               | 2        | —        | <i>Spese generali d'amministrazione</i>  |                             |   |
| »               | »        | 1        | Stipendi al personale d'ufficio e portinaio  | 6000000                     |   |
| »               | »        | 2        | Fitto (fig.) 1:800\$000 reis, manutenzione, arredamento ecc. dei locali ad uso ufficio (a calcolo) | 2200000                     |   |
| »               | »        | 3        | Spese d'ufficio (registri, stampe, pubblicazioni, cancelleria, posta, marche da bollo ecc.)        | 2500000                     |   |
| »               | »        | 4        | Altre spese varie d'ordinaria amministrazione  | 2000000                     |   |
| 1               | 3        | —        | <i>Spese relative alla beneficenza</i>   |                             |   |
| »               | »        | 1        | Stipendi, salari ed assegni al personale addetto alle infermerie, farmacia e servizi interni       | 25920000                    |   |
|                 |          |          | <i>A Riportare</i>   | 43820000                    |   |

## USCITA

| SOMME ACCERTATE NELL'ESERCIZIO |                |                |              | DIFFERENZE COL PREVENTIVO |         |
|--------------------------------|----------------|----------------|--------------|---------------------------|---------|
| Pagate                         | Residui Attivi | TOTALI         |              | in più                    | in meno |
|                                |                | Per Articolo   | Per Capitolo |                           |         |
| 1806564                        | — — —          | — — —          | 1806564      | 1806564                   | — — —   |
| 852800                         | — — —          | 852800         | — — —        | — — —                     | 2147200 |
| 2238300                        | — — —          | 2238300        | — — —        | 238300                    | — — —   |
| 156500                         | — — —          | <u>156500</u>  | 3247600      | — — —                     | 43500   |
| 5983400                        | — — —          | 5983400        | — — —        | — — —                     | 16600   |
| 1800000                        | — — —          | 1800000        | — — —        | — — —                     | 400000  |
| 1138840                        | — — —          | 1138840        | — — —        | — — —                     | 1361160 |
| 1094200                        | — — —          | <u>1094200</u> | 10016440     | — — —                     | 905800  |
| 24813100                       | — — —          | 24813100       | — — —        | — — —                     | 1106900 |
| 38077140                       | — — —          | 24813100       | 13264040     | 238300                    | 5981160 |

## Conto Finanziario

| Classificazione |          |          | DESCRIZIONE DEGLI ARTICOLI   | SOMME STANZIATE IN BILANCIO |         |
|-----------------|----------|----------|--|-----------------------------|---------|
| Titolo          | Capitolo | Articolo |  |                             |         |
|                 |          |          | <i>Riporto</i>   | 43                          | 820 000 |
| 1               | 3        | 2        | Fitto (fig.) Rs. 18:200.000 dei locali ad uso della Istituzione, illuminazioni, manutenzione, arredi, ecc. | 22                          | 000 000 |
| »               | »        | 3        | Vitto e combustibile   | 25                          | 000 000 |
| »               | »        | 4        | Rinnovazione, manutenzione e spurgo biancheria   | 3                           | 500 000 |
| »               | »        | 5        | Medicinali, antisettici, presidi chirurgici, ecc.  | 10                          | 000 000 |
| »               | »        | 6        | Compartecipazione dei Medici sul prodotto pensioni   | 2                           | 400 000 |
| »               | »        | 7        | Manutenzione armamentario chirurgico   | 1                           | 000 000 |
| »               | »        | 8        | Manutenzione Gabinetto di Batterologia   | 6                           | 000 000 |
| »               | »        | 9        | Servizio religioso: funzionamento e manutenzione della Cappella  | 3                           | 000 000 |
| »               | »        | 10       | Spese di funerali e diverse di beneficenza   | 1                           | 100 000 |
|                 |          |          | Totale della sezione I.  |                             |         |
|                 |          |          | <i>Spese Ordinarie</i>   | 109                         | 720 000 |
|                 |          |          | <b>SEZIONE II. — Spese Straordinarie</b>   |                             |         |
| 1               | 4        |          | <i>Oneri straordinari relativi al patrimonio</i>   |                             |         |
| »               | »        | 1        | Grosse riparazioni e lavori straordinari agli immobili   | —                           | —       |
| »               | »        | 2        | Altre spese diverse straordinarie patrimoniali impreviste e causali  | 5                           | 000 000 |
| 1               | 5        | 1        | <i>Spese straordinarie d'amministrazione</i>   | 2                           | 000 000 |
| 1               | 6        |          | <i>Spese straordinarie di beneficenza</i>  |                             |         |
|                 |          |          | <i>A riportare</i>   | 2                           | 500 000 |



## USCITA

| SOMME ACCERTATE NELL'ESERCIZIO |                |   |   |              | DIFFERENZE COL PREVENTIVO |          |         |         |   |
|--------------------------------|----------------|---|---|--------------|---------------------------|----------|---------|---------|---|
| Pagate                         | Residui attivi |   |   | TOTALI       |                           | in più   |         | in meno |   |
|                                |                |   |   | Per Articolo | Per Capitolo              |          |         |         |   |
| 38077140                       | —              | — | — | 24813100     | 13264040                  | 238300   | 5981160 |         |   |
| 21594530                       | —              | — | — | 21594530     | —                         | —        | —       | 405470  |   |
| 31800000                       | —              | — | — | 31800000     | —                         | —        | 6800000 | —       | — |
| 3129180                        | —              | — | — | 3129180      | —                         | —        | —       | 370820  |   |
| 12557640                       | —              | — | — | 12557640     | —                         | —        | 2557640 | —       | — |
| 3356800                        | —              | — | — | 3356800      | —                         | —        | 956800  | —       | — |
| 404400                         | 716200         |   |   | 1120600      | —                         | —        | 120600  | —       | — |
| 10000                          | —              | — | — | 10000        | —                         | —        | —       | 590000  |   |
| 300000                         | —              | — | — | 300000       | —                         | —        | —       | —       | — |
| 978200                         | —              | — | — | 978200       | 99660050                  | —        | —       | 121800  |   |
| 112207890                      | 716200         |   |   | —            | 112924090                 | 10673340 | 7469250 |         |   |
| —                              | —              | — | — | —            | —                         | —        | —       | —       | — |
| 50000                          | —              | — | — | —            | 50000                     | —        | —       | 450000  |   |
| 420000                         | —              | — | — | —            | 420000                    | —        | —       | 1580000 |   |
| 470000                         | —              | — | — | —            | 470000                    | —        | —       | 2030000 |   |

## Conto Finanziario

| Classificazione              |          |          | DESCRIZIONE DEGLI ARTICOLI                                     | SOMME STANZIATE IN BILANCIO |  |  |
|------------------------------|----------|----------|--|-----------------------------|--|--|
| Titolo                       | Capitolo | Articolo |  |                             |  |  |
|                              |          |          | <i>Riporto</i>   | 2500000                     |  |  |
| 1                            | 6        | 1        | Lavori e provviste straordinarie relative alla beneficenza     |                             |  |  |
| »                            | »        | 2        | Erogazione immediata di lasciti e doni ricevuti                |                             |  |  |
|                              |          |          | Totale - Spese Straordiarie                                    | 2500000                     |  |  |
|                              |          |          | Totale - Spese Ordinarie                                       | 109720000                   |  |  |
|                              |          |          | Totale - Spese Straordinarie                                   | 2500000                     |  |  |
|                              |          |          | Totale delle Spese Effettive                                   | 112220000                   |  |  |
| <b>TITOLO II.</b>            |          |          |  |                             |  |  |
| <b>Movimento di Capitali</b> |          |          |  |                             |  |  |
| 2                            | 7        |          | <i>Acquisti o permuta di attività patrimoniali</i>             |                             |  |  |
| »                            | »        | 1        | Compra o nuove costruzioni di beni immobili                    |                             |  |  |
| »                            | »        | 2        | Compra di titoli dello Stato di S. Paolo                       |                             |  |  |
| »                            | »        | 3        | Acquisto di altri valori pubblici e industr.                   |                             |  |  |
| »                            | »        | 4        | Accensione di crediti patrimoniali ipotecari e chirografari    |                             |  |  |
| »                            | »        | 5        | Acquisto di oggetti d'arte e preziosi                          |                             |  |  |
| »                            | »        | 6        | Acquisto di oggetti mobili                                     |                             |  |  |
| »                            | »        | 7        | Acquisto di attività patrimoniali diverse                      |                             |  |  |
| »                            | »        | 8        | Deposito di somme, rappresentanti trasformazione di patrimonio |                             |  |  |
| 2                            | 8        |          | <i>Estinzione di passività patrimoniali</i>                    |                             |  |  |
|                              |          |          | Totale del Titolo  |                             |  |  |
|                              |          |          | <i>Movimento di Capitali</i>                                   |                             |  |  |

**USCITA**

| SOMME ACCERTATE NELL'ESERCIZIO |                |              |              | DIFFERENZA COL PREVENTIVO |           |
|--------------------------------|----------------|--------------|--------------|---------------------------|-----------|
| Pagate                         | Residui Attivi | TOTALI       |              | in più                    | in meno   |
|                                |                | Per Articolo | Per Capitolo |                           |           |
| 470.000                        |                |              | 470.000      |                           | 2.030.000 |
|                                |                |              |              |                           |           |
|                                |                |              |              |                           |           |
| 470.000                        |                |              | 470.000      |                           | 2.030.000 |
| 112.470.000                    | 716.200        |              | 112.924.090  | 10.673.340                | 7.469.250 |
| 207.890                        |                |              | 470.000      |                           | 2.030.000 |
| 112.677.890                    | 716.200        |              | 113.394.090  | 10.673.340                | 9.499.250 |
|                                |                |              |              |                           |           |
|                                |                |              |              |                           |           |
|                                |                |              |              |                           |           |
|                                |                |              |              |                           |           |
|                                |                |              |              |                           |           |
|                                |                |              |              |                           |           |
|                                |                |              |              |                           |           |
|                                |                |              |              |                           |           |
| 1.997.000                      |                | 1.997.000    |              | 1.997.000                 |           |
|                                |                |              |              |                           |           |
|                                |                |              |              |                           |           |
|                                |                |              |              |                           |           |
|                                |                |              |              |                           |           |
|                                |                |              |              |                           |           |
|                                |                |              |              |                           |           |
|                                |                |              |              |                           |           |
|                                |                |              |              |                           |           |
| 1.981.564                      |                | 1.981.564    | 3.978.564    | 1.981.564                 |           |
|                                |                |              |              |                           |           |
|                                |                |              |              |                           |           |
|                                |                |              |              |                           |           |
|                                |                |              |              |                           |           |
|                                |                |              |              |                           |           |
|                                |                |              |              |                           |           |
|                                |                |              |              |                           |           |
|                                |                |              |              |                           |           |
| 3.978.564                      |                |              | 3.978.564    | 3.978.564                 |           |

## Conto Finanziario

| Classificazione |          |          | DESCRIZIONE DEGLI ARTICOLI                               | SOMME STANZIATE IN BILANCIO |     |     |
|-----------------|----------|----------|--|-----------------------------|-----|-----|
| Titolo          | Capitolo | Articolo |  |                             |     |     |
|                 |          |          | <b>TITOLO III.</b>                                       |                             |     |     |
|                 |          |          | <b>Partite di Giro</b>                                   |                             |     |     |
| 3               | 9        | 1        | <i>Fondo di anticipazioni e spese per conto di terzi</i> | 1                           | 550 | 000 |
| »               | 10       | —        | <i>Rimborsi carì</i>                                     |                             |     |     |
| »               | »        | 1        | Restituzione di depositi ecc.                            | 500                         | 000 |     |
| »               | »        | 2        | Rimborso di riscossioni fatte per conto di terzi         | 500                         | 000 |     |
| »               | »        | 3        | Rimborso di prestiti temporanei                          | —                           | —   | —   |
|                 |          |          | Totale del Titolo III.<br><i>Partite di Giro</i>         | 2                           | 550 | 000 |
| 11              | 1        |          | <i>Fondo di riserva</i>                                  | 20                          | 340 | 000 |
|                 |          |          | <b>Riassunto della Parte II.</b>                         |                             |     |     |
|                 |          |          | USCITA   |                             |     |     |
|                 |          |          | Residui Passivi  | —                           | —   | —   |
|                 |          |          | Titolo I. - Spese Effettive                              | 112                         | 220 | 000 |
|                 |          |          | Titolo II. - Movimento di Capitali                       | —                           | —   | —   |
|                 |          |          | Titolo III. - Partite di Giro                            | 2                           | 550 | 000 |
|                 |          |          | Fondo di riserva   | 20                          | 340 | 000 |
|                 |          |          | Totale della Parte II. - Uscita                          | 135                         | 110 | 000 |

## USCITA

| SOMME ACCERTATE NELL'ESERCIZIO |   |        |                |   |   | DIFFERENZA COL PREVENTIVO |              |          |          |          |   |
|--------------------------------|---|--------|----------------|---|---|---------------------------|--------------|----------|----------|----------|---|
| Pagate                         |   |        | Residui Attivi |   |   | TOTALI                    |              | in più   |          | in meno  |   |
|                                |   |        |                |   |   | Per Articolo              | Per Capitolo |          |          |          |   |
| 1550000                        | — | —      | —              | — | — | —                         | 1550000      | —        | —        | —        | — |
| —                              | — | —      | —              | — | — | —                         | —            | —        | —        | 500000   | — |
| 128000                         | — | —      | —              | — | — | —                         | 128000       | —        | —        | 372000   | — |
| —                              | — | —      | —              | — | — | —                         | —            | —        | —        | —        | — |
| 1678000                        | — | —      | —              | — | — | —                         | 1678000      | —        | —        | 872000   | — |
| —                              | — | —      | —              | — | — | —                         | —            | —        | —        | 20340000 | — |
| —                              | — | —      | —              | — | — | —                         | —            | —        | —        | —        | — |
| 1806564                        | — | —      | —              | — | — | —                         | 1806564      | 1806564  | —        | —        | — |
| 112677890                      | — | 716200 | —              | — | — | —                         | 113394090    | 10673340 | 9499250  | —        | — |
| 3978564                        | — | —      | —              | — | — | —                         | 3978564      | 3978564  | —        | —        | — |
| 1678000                        | — | —      | —              | — | — | —                         | 1678000      | —        | —        | 872000   | — |
| —                              | — | —      | —              | — | — | —                         | —            | —        | —        | 20340000 | — |
| 120141000                      | — | 716200 | —              | — | — | —                         | 120857218    | 16458468 | 30711250 | —        | — |

## Riepilogo Generale del Conto Finanziario

|  |            |           |            |            |
|--|------------|-----------|------------|------------|
| Caricamento in danaro . . . . .  | Rs.        | 136       | 997        | 507        |
| Scaricamento in carte contabili . . . . .  | Rs.        | 120       | 141        | 018        |
| <b>Fondo di Cassa al 31 Dicembre 1907</b>  | <b>Rs.</b> | <b>16</b> | <b>856</b> | <b>489</b> |
| Residui Attivi: al 31 Dicem. 1096.   | Rs. 3.636  |           |            | 600        |
| »     »     : al 31 Dicem. 1907.   | Rs. 8.044  | 11        | 680        | 600        |
| Residui Attivi   | Rs.        | 28        | 537        | 089        |
| Residui Passivi: al 31 Dicembre 1907 . . . . .   | Rs.        | —         | 716        | 200        |
| <b>Avanzo Amminist. al 31 Dicembre 1907</b>  | <b>Rs.</b> | <b>27</b> | <b>820</b> | <b>890</b> |
| <p><b>Il Presidente</b><br/><i>Antonio De Cumillis</i></p> <p><b>Il Segretario-Contabile</b><br/><i>Avv. C. Tripoli Scaffidi</i></p> |            |           |            |            |
| <p><b>Conto del Cassiere</b></p>   |            |           |            |            |
| Riscossioni . . . . .  | Rs.        | 136       | 997        | 507        |
| Pagamenti . . . . .  | Rs.        | 120       | 141        | 018        |
| <b>Fondo di Cassa al 31 Dicembre 1907</b>  | <b>Rs.</b> | <b>16</b> | <b>856</b> | <b>489</b> |
| <p><b>Il Cassiere</b><br/><i>Edoardo Barra</i></p>   |            |           |            |            |

ALLEG. C — N. 3

**CONTO ECONOMICO**  
**E**  
**STATO DEI CAPITALI**  
**ESERCIZIO 1907**

FRANZ JOSEPH CAPELLARI



# CONTO ECONOMICO

| <b>RENDITE</b>           |   |     |  |              |
|--------------------------|---|-----|--|--------------|
| <b>Entrate Effettive</b> | Ordinarie . . . . .   | Rs. | 103980950  |              |
|                          | Straordinarie . . . . .   | »   | 21987300   | 125918250    |
| <b>SPESSE</b>            |   |     |  |              |
| <b>Spese Effettive</b>   | Ordinarie . . . . .   | Rs. | 112924090  |              |
|                          | Straordinarie . . . . .   | »   | 470000   | 113394090    |
|                          |   |     | Avanzo di rendita dell'Esercizio                     | Rs. 12524160 |
| <b>SOPRAVVVENIENZE</b>   |   |     |  |              |
| <b>Attive</b>            | Utile sui residui prece-<br>denti ( Ammontamento sugli Attivi . . . . . | Rs. | 646000   |              |
|                          | Capitali distratti in ispe-<br>se ( Diminuzione sui Passivi . . . . .   | »   | —  |              |
|                          |   |     | <i>Totale Rs.</i>                                    | 646000       |
| <b>Passive</b>           | Perdite sui residui precedenti :<br>Ammontamento sui Passivi . . . . .  | Rs. | 1997000  |              |
|                          | Diminuzione degli Attivi . . . . .                                      | »   | 11439800   |              |
|                          |   |     | Acquisto di Capitali con avanzo di rendita . . . . . | Rs. 13436800 |
| <b>Amministrative</b>    |   |     |  |              |
|                          |   |     | Disavanzo Amministrativo dell'Esercizio 1907         | Rs. 266640   |
| <b>Attive</b>            | Eredità e donazione . . . . .   | Rs. | 400000   |              |
|                          | Rettificazione d'inventario . . . . .                                   | »   | 1187000  |              |
|                          |   |     | Rendite Capitalizzate . . . . .                      | Rs. 3584000  |
| <b>Passive</b>           | Rettificazioni d'Inventario . . . . .                                   | Rs. | 38302077   |              |
|                          | Capitali distratti in ispe-<br>se . . . . .                             | »   | —  |              |
|                          |   |     | Sopravvenienze patrimoniali nette passive . . . . .  | Rs. 34718077 |
|                          |   |     | <i>Totale in diminuzione Capitali</i>                | Rs. 34984717 |

## S T A T O D E I C A P I T A L I

|         | AL L. O G E N N A I O 1 9 0 7    |             | AL 31 DICEMBRE 1907 |             |
|---------|----------------------------------|-------------|---------------------|-------------|
|         | parziali                         | totali      | parziali            | totali      |
|         | <b>Patrimonio effettivo</b>      |             |                     |             |
| Attivo  |                                  |             |                     |             |
| 1       | 369.501.138                      |             | 350.000.000         |             |
| 2       | 195.488.300                      |             | 180.000.000         |             |
| 3       | 10.925.000                       |             | 10.750.000          |             |
| 4       | 16.806.564                       |             | 15.000.000          |             |
| 5       | 700.000                          |             | 700.000             |             |
| 6       | 62.952.782                       |             | 68.224.142          |             |
| 7       | 6.589.015                        |             | 6.589.015           |             |
| 8       | 5.074.666                        |             | 7.056.230           |             |
|         |                                  | 668.037.165 |                     | 633.319.388 |
| Passivo |                                  |             |                     |             |
| 1       | —                                | —           | —                   | —           |
| 2       | —                                | —           | —                   | —           |
|         |                                  | »           |                     | »           |
|         |                                  | »           |                     | »           |
|         |                                  | 668.037.165 |                     | 633.319.388 |
|         | <b>Situazione Amministrativa</b> |             |                     |             |
| Attivo  |                                  |             |                     |             |
| 1       | 13.575.598                       |             | 10.856.489          |             |
| 2       | 16.318.500                       |             | 11.680.500          |             |
| 1       | 29.894.095                       |             | 28.537.089          |             |
| Passivo | 1.806.564                        |             | 716.200             |             |
|         |                                  | 28.087.529  |                     | 27.820.889  |
|         |                                  | 696.124.994 |                     |             |
|         |                                  | 34.984.717  |                     |             |
|         |                                  | 661.140.277 |                     | 651.140.277 |

*Il Segretario-Cantabile*  
**Avv. Cesare Tripoli-Scaffidi**

*Il Presidente*  
**Antonio De Camillis**

ALLEG. D

**BILANCIO PREVENTIVO**  
**PER**  
**L'ESERCIZIO 1908**

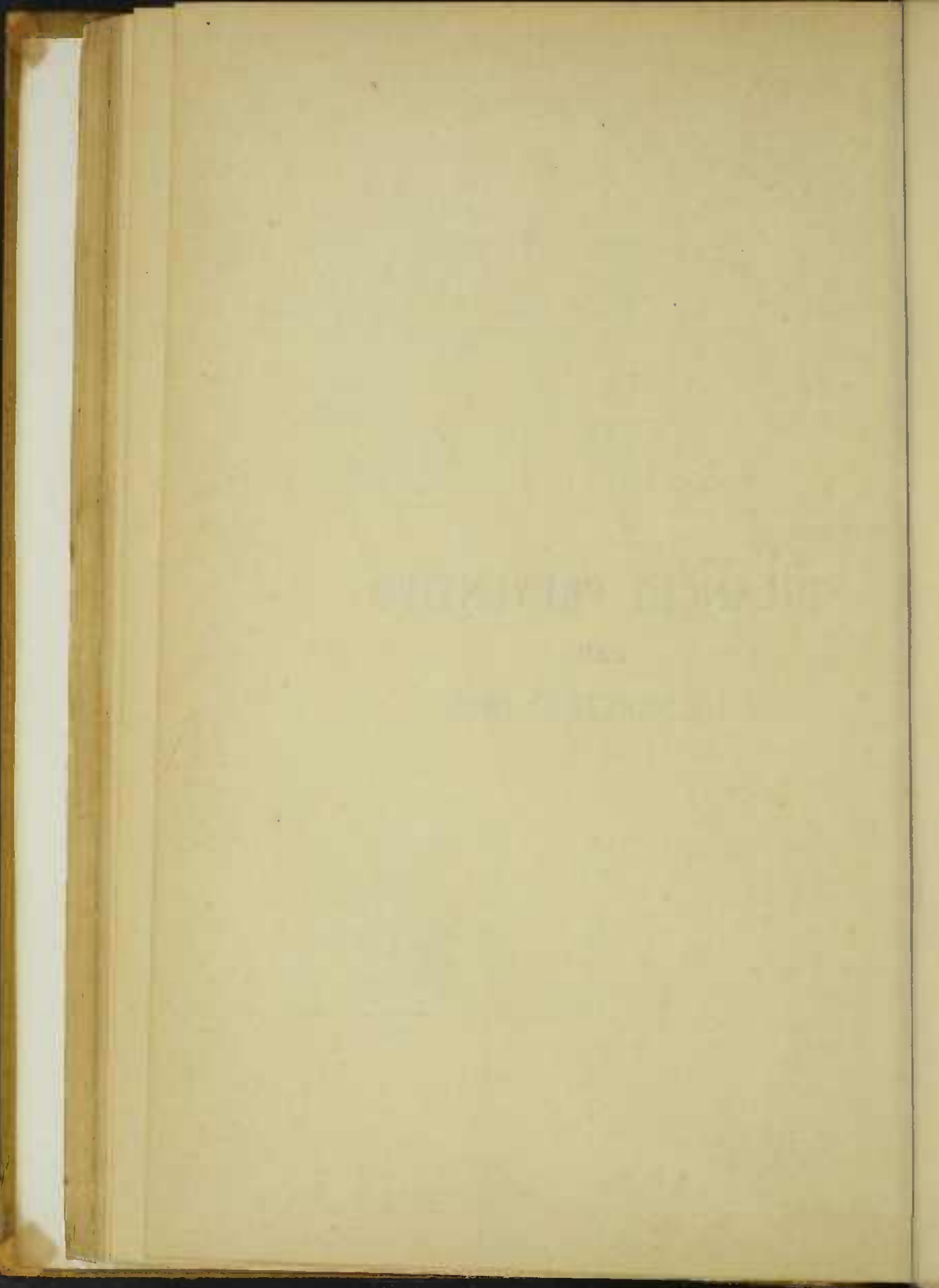

PARTE 1.<sup>A</sup>

**ENTRATA**



| Classificazione |          |          | Parte I - Entrata<br><i>Oggetto degli stanziamenti</i>                    | Previsione delle Entrate |              |            |
|-----------------|----------|----------|---|--------------------------|--------------|------------|
| Titolo          | Capitolo | Articolo |   | per Articolo             | Per Capitolo | per Titolo |
|                 |          |          | Fondo presunto di avanzo degli esercizi precedenti                        | —                        | —            | 23 000 000 |
|                 |          |          | <b>TITOLO I</b>   |                          |              |            |
|                 |          |          | <b>Entrate Effettive</b>  |                          |              |            |
|                 |          |          | SEZIONE 1   |                          |              |            |
|                 |          |          | <b>Entrate ordinarie</b>  |                          |              |            |
| 1               | 1        | —        | <i>Rendita di Beni immobili</i>   |                          |              |            |
| »               | »        | 1        | Fitto (fig.) dei locali ad uso dell'Istituzione                           | 20 000 000               |              |            |
| »               | »        | 2        | Rendita (fig.) del terreno coltivato ad orto e giardino                   | 1 000 000                |              |            |
|                 |          |          |   | -----                    | 21 000 000   |            |
| 1               | 2        | —        | <i>Rendita di Fondi pubblici e privati</i>                                |                          |              |            |
| »               | »        | 1        | Interessi sulla Rendita dello Stato di S. Paolo                           | 8 798 000                |              |            |
| »               | »        | 2        | Dividendo sulle Azioni del Banco C.le Italo-Brasiliano                    | 400 000                  |              |            |
| »               | »        | 3        | Dividendo su obbligazioni e azioni diverse                                | 372 000                  |              |            |
|                 |          |          |   |                          | 9 570 000    |            |
| 1               | 3        | —        | <i>Altre entrate ordinarie patrimoniali</i>                               |                          |              |            |
| »               | »        | 1        | Interessi di capitali e di crediti ipotec. e chirogr.                     | 1 500 000                |              |            |
| 1               | »        | 2        | Entrate diverse di ordinaria natura, derivanti dal patrimonio (a calcolo) | —                        |              |            |
|                 |          |          |   |                          | 1 500 000    |            |
|                 |          |          |   | -----                    |              | 32 070 000 |
|                 |          |          | Segue   |                          |              | 32 070 000 |

| Classificazione |          |          | Parte I - Entrata<br><i>Oggetto degli stanziamenti</i>                                     | Previsione delle Entrate |              |            |
|-----------------|----------|----------|--|--------------------------|--------------|------------|
| Titolo          | Capitolo | Articolo |  | per Articolo             | per Capitolo | per Titolo |
|                 |          |          | Riporto  | ---                      | ---          | 32070000   |
| 1               | 4        |          | <i>Contributi e sussidio pel funzionamento dell'Istituto</i>                               |                          |              |            |
| »               | »        | 1        | Concorsi annuali di Soci Benefattori alla ragione di 1 conto di reis per letto             | 17000000                 |              |            |
| »               | »        | 2        | Concorsi mensili di Soci Benefattori alla ragione di Rs. 100\$000 per letto                | 4000000                  |              |            |
| »               | »        | 3        | Contributi di Soci da 36\$000 a 100\$000 reis all'anno e di Oblatori                       | 7600000                  |              |            |
| »               | »        | 4        | Contributi degli iscritti alla Cassa Mutua di Previdenza (a Rs. 24\$000 ciascuno all'anno) | ---                      |              |            |
| »               | »        | 5        | Assegno annuo fisso del Governo Italiano   | 11430000                 |              |            |
| »               | »        | 6        | Assegno annuo fisso dello Stato di S. Paolo  | 8000000                  |              |            |
| »               | »        | 7        | Sussidi di Istituti, Enti morali, privati ecc.   | ---                      | 48030000     |            |
| 1               | 5        |          | <i>Proventi interni della Istituzione</i>  |                          |              |            |
| »               | »        | 1        | Rette pensionisti (a calcolo)  | 15000000                 |              |            |
| »               | »        | 2        | Prodotto del Gabinetto di Batteriologia (a calcolo)  | 100000                   |              |            |
| »               | »        | 3        | Proventi diversi interni (a calcolo)   | 300000                   |              |            |
|                 |          |          | Totale Entrate di Benefic.   | ---                      | 15400000     | 63430000   |
|                 |          |          | Totale della Sezione I.a Entrate Ordinarie   |                          |              | 95500000   |



| Classificazione |          |          | Parte I - Entrata<br><i>Oggetto degli stanziamenti</i>        | Previsione delle Entrate |              |             |
|-----------------|----------|----------|---|--------------------------|--------------|-------------|
| Titolo          | Capitolo | Articolo |   | Per Articolo             | Per Capitolo | per Titolo  |
|                 |          |          | Riporto   |                          |              | 95.500.000  |
|                 |          |          | <b>SEZIONE II</b>   |                          |              |             |
|                 |          |          | <b>Entrate Straordinarie</b>                                  |                          |              |             |
| 1               | 6        | —        | <i>Preventi ed entrate di varia natura</i>                    |                          |              |             |
| »               | »        | 1        | Prodotto di feste, spettacoli trattenimenti, ecc.             | 12.000.000               |              |             |
| »               | »        | 2        | Offerte e oblazioni eventuali (a calcolo)                     | 5.000.000                |              |             |
| »               | »        | 3        | Lasciti e doni d'immediata erogazione                         | —                        |              |             |
| »               | »        | 4        | Altre entrate straordinarie diverse (a calcolo)               | 500.000                  | 17.500.000   |             |
|                 |          |          | Totale della Sezione 2.a Entrate Straordinarie                |                          |              | 17.500.000  |
|                 |          |          | Totale del Titolo 1.0 Entrate Effettive                       |                          |              | 113.000.000 |
|                 |          |          | <b>TITOLO II.</b>   |                          |              |             |
|                 |          |          | <b>Movimento di Capitali</b>                                  |                          |              |             |
| 2               | 7        | —        | <i>Alienazione o permuta di attività preesistenti</i>         |                          |              |             |
| »               | »        | 1        | Ricavato dalla vendita di Beni immobili                       | —                        |              |             |
| »               | »        | 2        | Ricavato dalla vendita di Titoli dello Stato di San Paolo     | —                        |              |             |
| »               | »        | 3        | Ricavato dalla vendita di altri valori pubblici e industriali | —                        |              |             |
| »               | »        | 4        | Riscossione di crediti patrimoniali e chirografari            | —                        |              |             |
|                 |          |          | A Riportare   |                          |              | —           |

| Classificazione |          |          | Parte I - Entrata<br><i>Oggetto degli stanziamenti</i>                                | Previsione delle Entrate |              |            |
|-----------------|----------|----------|---|--------------------------|--------------|------------|
| Titolo          | Capitolo | Articolo |   | per Articolo             | per Capitolo | per Titolo |
|                 |          |          | Riporto   |                          |              |            |
| 2               | 7        | 5        | Ricavato dalla vendita di oggetti d'arte e preziosi                                   | —                        | —            | —          |
| »               | »        | 6        | Ricavato dalla vendita di oggetti mobili  | —                        | —            | —          |
| »               | »        | 7        | Ricavato da alienazione di attività patrimoniali diverse                              | —                        | —            | —          |
| »               | »        | 8        | Ritiro di capitali in deposito, rappresentanti trasformazione di patrimonio           | —                        | —            | —          |
| 2               | 8        | 1        | <i>Lasciti e doni ricevuti da capitalizzare</i>                                       | —                        | —            | —          |
| 2               | 9        | 1        | <i>Ricavato da creazione di passività</i>   | —                        | —            | —          |
|                 |          |          | Totale del Titolo 2.º<br>Movimento di Capitali  | —                        | —            | —          |
|                 |          |          | <b>TITOLO III.</b>  |                          |              |            |
|                 |          |          | <b>Partite di Giro</b>  |                          |              |            |
| 3               | 10       | 1        | <i>Ricupero di fondo di anticipazione e di spese pagate per conto di terzi</i>        | —                        | —            | —          |
| 3               | 11       | —        | <i>Depositi, prestiti temporanei ed altre entrate diverse di giro</i>                 | —                        | —            | —          |
| »               | »        | 1        | Depositi ricevuti a garanzia di spedalità, di spese o a cauzione di contratti diversi | —                        | —            | —          |
|                 |          |          | A Ripostare   | —                        | —            | —          |

| Classificazione |          |          | Parte I - Entrata<br><i>Oggetto degli stanziamenti</i>                    | Previsione delle Entrate |   |              |             |                    |   |
|-----------------|----------|----------|---|--------------------------|---|--------------|-------------|--------------------|---|
| Titolo          | Capitolo | Articolo |   | Per Articolo             |   | Per Capitolo |             | per Titolo         |   |
|                 |          |          | Riporto   | —                        | — | —            | —           | —                  | — |
| 3               | 11       | 2        | Riscossioni fatte per conto di terzi rimborsabili ai rispettivi creditori | —                        | — | —            | —           | —                  | — |
| »               | »        | 3        | Prestiti temporanei per servizio ordinario di Cassa                       | —                        | — | —            | —           | —                  | — |
|                 |          |          | <b>Totale del Titolo 3.0</b><br>Partite di Giro                           | —                        | — | —            | —           | —                  | — |
|                 |          |          | <b>Riassunto della Parte I.</b>   |                          |   |              |             |                    |   |
|                 |          |          | <b>ENTRATA</b>  |                          |   |              |             |                    |   |
|                 |          |          | Fondo presunto avanzo degli esercizi precedenti                           |                          |   |              |             | 230.000            |   |
|                 |          |          | Titolo 1.0 Entrate Effettive  |                          |   |              |             |                    |   |
|                 |          |          | Ordinarie   |                          |   | 95.500.000   |             |                    |   |
|                 |          |          | Straordinarie   |                          |   | 17.500.000   | 113.000.000 |                    |   |
|                 |          |          | Titolo 2.0 Movimento di Capitali  | —                        | — | —            | —           | —                  | — |
|                 |          |          | Titolo 3.0 Partite di Giro  | —                        | — | —            | —           | —                  | — |
|                 |          |          | <b>Totale della Parte I.a Entrata</b>                                     | —                        | — | —            | —           | <b>136.000.000</b> |   |

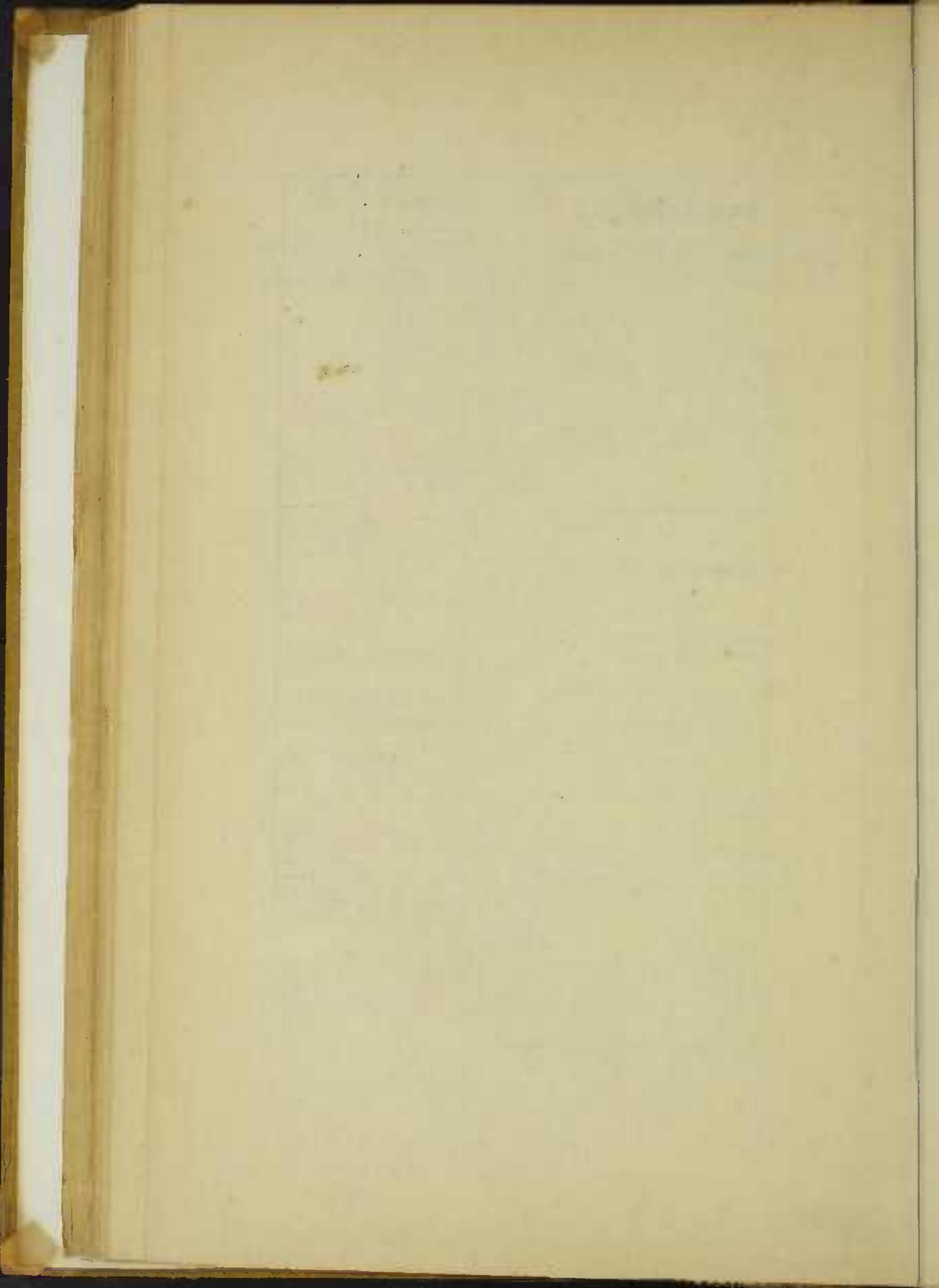

PARTE 2.<sup>A</sup>

**USCITA**



| Classificazione |          |          | Parte II - Uscita<br><i>Oggetto degli stanziamenti</i>   | Previsione delle Spese |              |            |
|-----------------|----------|----------|--|------------------------|--------------|------------|
| Titolo          | Capitolo | Articolo |  | per Articolo           | per Capitolo | per Titolo |
|                 |          |          | <b>TITOLO I.</b>   |                        |              |            |
|                 |          |          | <b>Spese Effettive</b>   |                        |              |            |
|                 |          |          | SEZIONE I.   |                        |              |            |
|                 |          |          | <b>Spese Ordinarie</b>   |                        |              |            |
|                 |          |          | <i>Oneri Patrimoniali</i>  |                        |              |            |
| 1               | 1        | —        |  |                        |              |            |
| »               | »        | 1        | Imposte e spese d'ordinaria manutenzione degli immobili, assicurazione incendi (a calcolo)         | 1.500.000              |              |            |
| »               | »        | »        | Spesa lorda per la coltivazione del terreno ad orto e giardino (a calcolo)                         | 2.300.000              |              |            |
| »               | »        | »        | Altre spese varie ordinarie a carico del patrimonio (a calcolo)                                    | 1.500.000              | 5.800.000    |            |
|                 |          |          |  | -----                  |              |            |
| 1               | 2        | —        | <i>Spese generali d'amministrazione</i>  |                        |              |            |
| »               | »        | 1        | Stipendi al personale d'ufficio e al portinaio   | 6.000.000              |              |            |
| »               | »        | 2        | Fitto (fig.) 1:800\$000 reis, manutenzione, arredamento ecc. dei locali ad uso ufficio (a calcolo) | 2.200.000              |              |            |
| »               | »        | 3        | Spese d'ufficio (registri, stampe, pubblicazioni, cancelleria, posta, marche da bollo ecc.)        | 2.000.000              |              |            |
| »               | »        | 4        | Altre spese varie d'ordinaria amministrazione  | 1.500.000              | 11.700.000   |            |
|                 |          |          |  | -----                  |              |            |
|                 |          |          | A Riportare  |                        | 17.000.000   | -- -- --   |

| Classificazione |          |          | Parte II - Uscita<br><i>Oggetto degli stanziamenti</i>  | Previsione delle Spese |              |             |
|-----------------|----------|----------|---|------------------------|--------------|-------------|
| Titolo          | Capitolo | Articolo |   | per Articolo           | per Capitolo | per Titolo  |
|                 |          |          | Riporto   |                        | 17.000.000   |             |
| 1               | 3        | —        | <i>Spese relative alla beneficenza</i>  |                        |              |             |
| »               | »        | 1        | Stipendi, salari ed assegni al personale addetto alle infermerie, farmacia e servizi interni                | 26.460.000             |              |             |
| »               | »        | 2        | Fitto (fig.) Rs. 18:200\$000 dei locali ad uso della Istituzione, illuminazione, manutenzione, arredi, ecc. | 22.000.000             |              |             |
| »               | »        | 3        | Vitto e combustibile  | 30.000.000             |              |             |
| »               | »        | 4        | Rinnovazione, manutenzione e spurgo biancheria  | 2.240.000              |              |             |
| »               | »        | 5        | Medicinali, antisettici, presidi chirurgici, ecc.   | 8.000.000              |              |             |
| »               | »        | 6        | Compartecipazione dei Medici sul prodotto pensioni  | 3.000.000              |              |             |
| »               | »        | 7        | Manutenzione armamentario chirurgico  | 1.100.000              |              |             |
| »               | »        | 8        | Manutenzione Gabinetto di Batteriologia   | 100.000                |              |             |
| »               | »        | 9        | Servizio religioso; funzionamento e manutenzione della Cappella   | 300.000                |              |             |
| »               | »        | 10       | Spese di funerali e diverse di beneficenza  | 1.000.000              |              |             |
|                 |          |          | Totale della sezione I.a<br>Spese Ordinarie   | -----                  | 94.200.000   | -----       |
|                 |          |          | <b>SEZIONE II.</b><br><b>Spese Straordinarie</b>  |                        |              |             |
| 1               | 4        | —        | <i>Oneri straordinari relativi al patrimonio</i>  |                        |              |             |
| »               | »        | 1        | Grosse riparazioni e lavori straordinari agli immobili  | -----                  |              |             |
|                 |          |          | A Riportare   | -----                  |              | -----       |
|                 |          |          |   |                        |              | 111.200.000 |



| Classificazione              |          |          | Parte II - Uscita<br><i>Oggetto degli stanziamenti</i>              | Previsione delle Spese |              |             |
|------------------------------|----------|----------|---|------------------------|--------------|-------------|
| Titolo                       | Capitolo | Articolo |   | per Articolo           | Per Capitolo | per Titolo  |
|                              |          |          | Riporto   | —                      | —            | 111.200.000 |
| 1                            | 4        | 2        | Altre spese diverse straordinarie patrimoniali impreviste e casuali | 300.000                | 300.000      |             |
| 1                            | 5        | 1        | <i>Spese straordinarie d'amministrazione</i>                        |                        | 1.500.000    |             |
| 1                            | 6        | —        | <i>Spese straordinarie di beneficenza</i>                           |                        |              |             |
| »                            | »        | 1        | Lavori e provviste straordinarie relative alla beneficenza          | —                      | —            |             |
| »                            | »        | 2        | Erogazione immediata di lasciti e doni ricevuti                     | —                      | —            |             |
|                              |          |          | Totale della Sezione II.<br>Spese Straordinarie                     |                        |              | 1.300.000   |
|                              |          |          | Totale del Titolo I.<br>Spese effettive                             |                        |              | 113.000.000 |
| <b>TITOLO II.</b>            |          |          |   |                        |              |             |
| <b>Movimento di Capitali</b> |          |          |   |                        |              |             |
| 2                            | 7        | —        | <i>Acquisti o permuta di attività patrimoniali</i>                  |                        |              |             |
| »                            | »        | 1        | Compra o nuove costruzioni di beni immobili                         | —                      | —            |             |
| »                            | »        | 2        | Compra di Titoli dello Stato di S. Paolo                            | —                      | —            |             |
| »                            | »        | 3        | Acquisto di altri valori pubblici e industriali                     | —                      | —            |             |
| »                            | »        | 4        | Accensione di crediti patrimoniali ipotecari e chirogr.             | —                      | —            |             |
|                              |          |          | A Riportare   | —                      | —            |             |

| Classificazione |          |          | Parte II - Uscita<br><i>Oggetto degli stanziamenti</i>         | Previsione delle Spese |  |              |  |            |  |  |  |
|-----------------|----------|----------|--|------------------------|--|--------------|--|------------|--|--|--|
| Titolo          | Capitolo | Articolo |  | per Articolo           |  | per Capitolo |  | per Titolo |  |  |  |
|                 |          |          | Riporto  |                        |  |              |  |            |  |  |  |
| 2               | 7        | 5        | Acquisto di oggetti d'arte e preziosi                          |                        |  |              |  |            |  |  |  |
| »               | »        | 6        | Acquisto di oggetti mobili                                     |                        |  |              |  |            |  |  |  |
| »               | »        | 7        | Acquisto di attività patrimoniali diverse                      |                        |  |              |  |            |  |  |  |
| »               | »        | 8        | Deposito di somme, rappresentanti trasformazione di patrimonio |                        |  |              |  |            |  |  |  |
| 2               | 8        |          | <i>Estinzione di passività patrimoniali</i>                    |                        |  |              |  |            |  |  |  |
|                 |          |          | Totale del Titolo<br>Movimento di Capitali                     |                        |  |              |  |            |  |  |  |
|                 |          |          | <b>TITOLO III.</b>   |                        |  |              |  |            |  |  |  |
|                 |          |          | <b>Partite di Giro</b>   |                        |  |              |  |            |  |  |  |
| 3               | 9        | 1        | <i>Fondi di anticipazioni e spese per conto di terzi</i>       |                        |  |              |  |            |  |  |  |
| 3               | 10       |          | <i>Rimborsi vari</i>   |                        |  |              |  |            |  |  |  |
| »               | »        | 1        | Restituzione di depositi ecc.                                  |                        |  |              |  |            |  |  |  |
| »               | »        | 2        | Rimborso di riscossioni fatte per conto di terzi               |                        |  |              |  |            |  |  |  |
| »               | »        | 3        | Rimborso di prestiti temporanei                                |                        |  |              |  |            |  |  |  |
|                 |          |          | Totale del Titolo III.<br>Partite di Giro                      |                        |  |              |  |            |  |  |  |

| Classificazione |          | Parte II - Uscita<br><i> Oggetto degli stanziamenti</i> | Previsione delle Spese |              |              |             |
|-----------------|----------|---|------------------------|--------------|--------------|-------------|
| Titolo          | Capitolo |   | Articolo               | per Articolo | per Capitolo | per Titolo  |
| 11              | 1        | <i>Fondo di riserva</i>                                 |                        | 23.000.000   |              |             |
|                 |          | Totale del Fondo<br>di riserva                          |                        |              |              | 23.000.000  |
|                 |          | <b>Riassunto della Parte II.</b>                        |                        |              |              |             |
|                 |          | USCITA  |                        |              |              |             |
|                 |          | Titolo 1.º Spese Effettive                              |                        |              |              |             |
|                 |          | Ordinarie   |                        | 411.200.000  |              |             |
|                 |          | Straordinarie   |                        | 1.800.000    |              |             |
|                 |          |   |                        |              |              | 113.000.000 |
|                 |          | Titolo 2.º Movimento di Capitali                        |                        |              |              |             |
|                 |          | Titolo 3.º Partite di Giro                              |                        |              |              |             |
|                 |          | Fondo di riserva  |                        |              |              | 23.000.000  |
|                 |          | Totale della Parte 2.ª Uscita                           |                        |              |              | 136.000.000 |

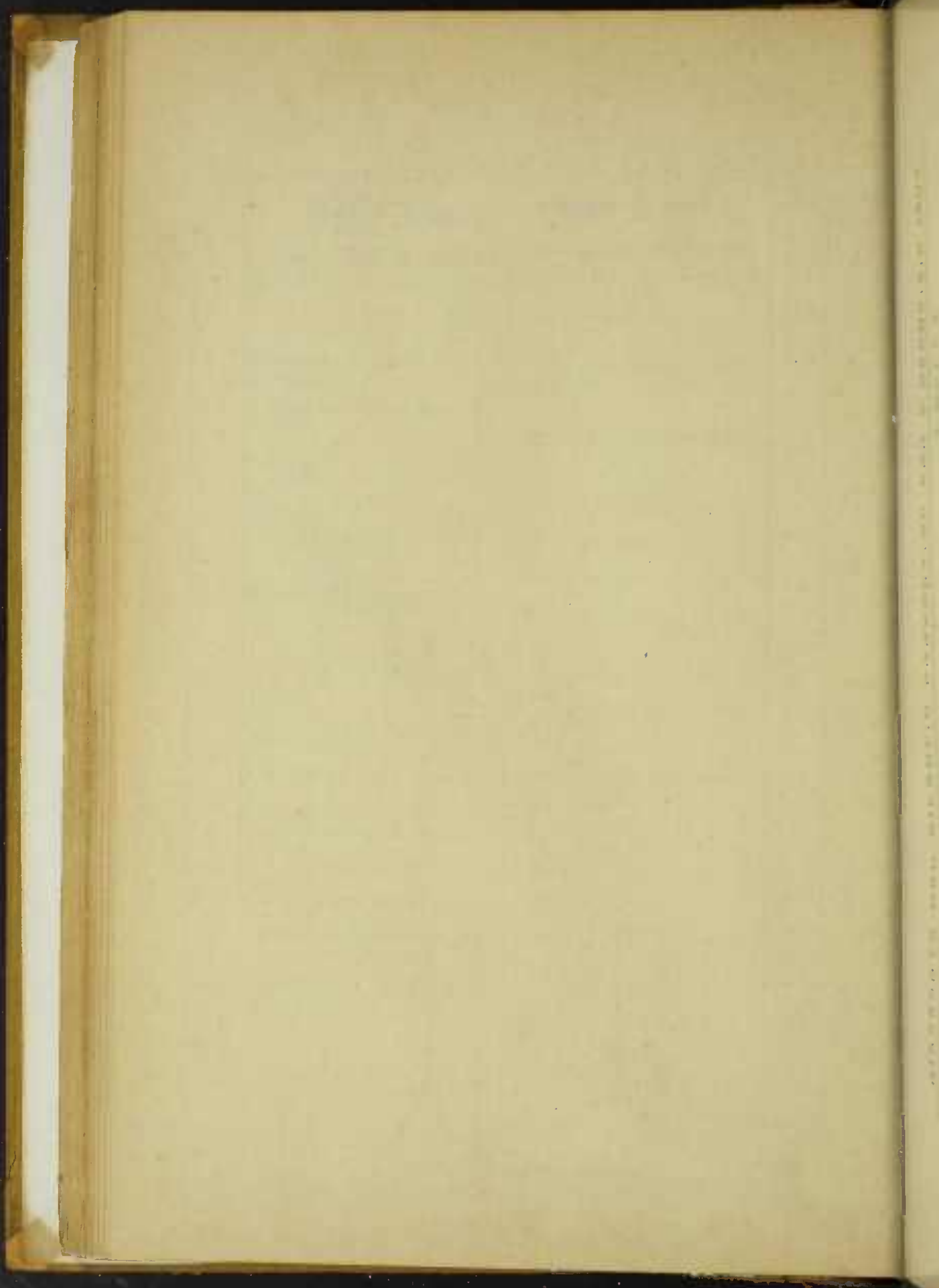

RIASSUNTO DEL BILANCIO PREVENTIVO PER L'ESERCIZIO 1907

ENTRATA

|                           |           |            |
|---------------------------|-----------|------------|
| Fondo presunto di avanzo  |           | 230000000  |
| <b>Entrate Effettive</b>  |           |            |
| Ordinarie                 | 955000000 |            |
| Straordinarie             | 175000000 |            |
|                           |           | 1130000000 |
| <b>Movimento Capitali</b> |           |            |
|                           |           |            |
| <b>Partite di Giro</b>    |           |            |
|                           |           |            |
|                           |           | 1360000000 |
|                           |           |            |

Il Segretario-Contabile

AVV. CESARE TRIPOLI-SCAFFIDI

USCITA

|  |            |            |
|--|------------|------------|
| <b>Spese Effettive</b>                         |            |            |
| Ordinarie                                      | 1112000000 |            |
| Straordinarie                                  | 150000000  |            |
|  |            | 1112000000 |
| <b>Movimento Capitali</b>                      |            |            |
|  |            |            |
| <b>Partite di Giro</b>                         |            |            |
| Fondo di riserva da portare ad esercizi futuri |            | 230000000  |
|  |            |            |
|  |            | 1360000000 |

Il Presidente

ANTONIO DE CAMILLIS

## Organico degli stipendi e salari al personale

### Personale d' Ufficio

|   |                |
|---|----------------|
| 1 Segretario-Contabile — a ragione di<br>Rs. 300\$ mensili . . . . .      | Rs. 3.600\$000 |
| 1 Applicato alla Segreteria — a ragione<br>di Rs. 150\$ mensili . . . . . | „ 1.800\$000   |
| 1 Portinaio a ragione di Rs. 50 mensili . . . . .                         | „ 600\$000     |
| Totale . . . . .  | Rs. 6.000\$000 |

### Personale infermerie e servizi interni

|   |                 |
|---|-----------------|
| Corpo medico — assegno . . . . .  | Rs. 15.000\$000 |
| 12 Suore -- a ragione di 350\$ mensili . . . . .  | „ 4.200\$000    |
| Titolare della Farmacia — a ragione di<br>Rs. 100\$ mensili . . . . .                             | „ 1.200\$000    |
| 1 Farmacista — esercente a ragione di<br>Rs. 120\$ mensili . . . . .                              | „ 1.440\$000    |
| Infermiere capo addetto alla Sala Opera-<br>toria — a ragione di Rs. 80\$ mensili . . . . .       | „ 960\$000      |
| 4 Infermieri addetti alle Sale ed ai Consul-<br>tori — a ragione di Rs. 50\$ mens. ciasc. . . . . | „ 2.400\$000    |
| 2 Infermiere — a rag. di Rs. 40\$ ciascuna . . . . .  | „ 960\$000      |
| 1 Persona addetta alla cucina -- a ra-<br>gione di Rs. 25\$ mensili . . . . .                     | „ 300\$000      |
| Totale . . . . .  | Rs. 26.460\$000 |
| 1 Lavandaia — a ragione di Rs. 45\$<br>mensili . . . . .  | „ 540\$000      |
| 2 Ortolani-giardinieri — a ragione di<br>Rs. 80\$ mensili ciascuno . . . . .                      | „ 1.920\$000    |
| Totale . . . . .  | Rs. 34.920\$000 |

ALLEG. E

**STATISTICHE  
DELL'AMMINISTRAZIONE**

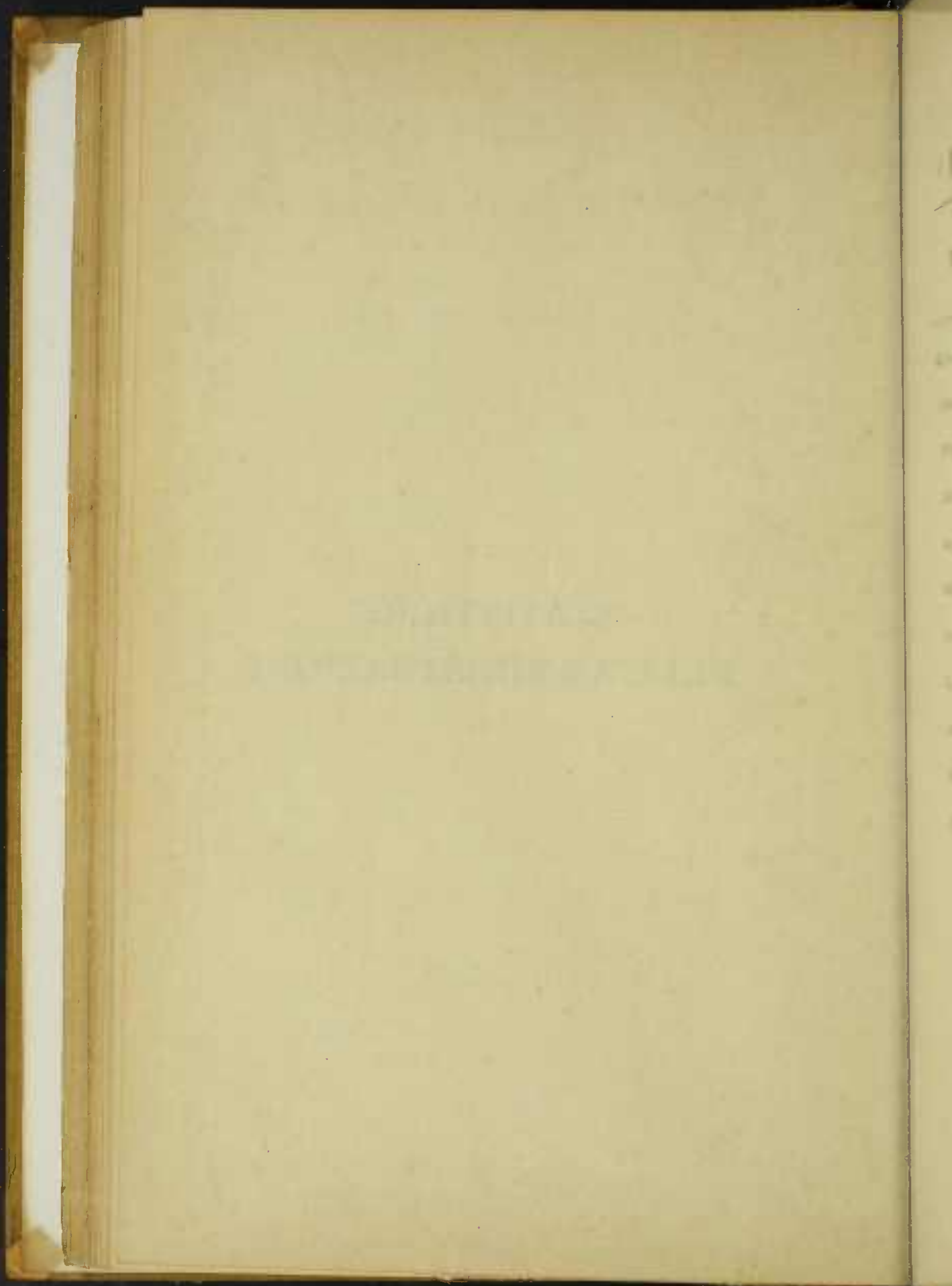



a) Movimento degli ammalati durante l'anno 1907

| MESE                  | Entrati |       |        | Usciti |       |        | Morti  |       |        | Giornate di presenza |                   |
|-----------------------|---------|-------|--------|--------|-------|--------|--------|-------|--------|----------------------|-------------------|
|                       | Uomini  | Donne | TOTALE | Uomini | Donne | TOTALE | Uomini | Donne | TOTALE | Numero               | Media giornaliera |
| <b>AL 1.º GENNAIO</b> | 37      | 14    | 51     | —      | —     | —      | —      | —     | —      | —                    | —                 |
| Gennaio               | 41      | 27    | 68     | 39     | 16    | 55     | 1      | 2     | 3      | 1871                 | 60.35             |
| Febbraio              | 32      | 24    | 56     | 24     | 20    | 44     | 2      | 4     | 6      | 1743                 | 62.25             |
| Marzo                 | 41      | 27    | 68     | 46     | 29    | 75     | 4      | —     | 4      | 1981                 | 63.90             |
| Aprile                | 29      | 24    | 53     | 24     | 25    | 49     | 2      | —     | 2      | 1945                 | 61.83             |
| Maggio                | 28      | 22    | 50     | 27     | 17    | 44     | 7      | —     | 7      | 1634                 | 52.70             |
| Giugno                | 33      | 21    | 54     | 26     | 27    | 53     | 6      | 2     | 8      | 1634                 | 51.46             |
| Luglio                | 45      | 21    | 66     | 36     | 16    | 52     | 2      | 2     | 4      | 1798                 | 58.—              |
| Agosto                | 35      | 21    | 56     | 38     | 16    | 54     | 4      | 3     | 7      | 1635                 | 52.74             |
| Settembre             | 42      | 30    | 72     | 26     | 29    | 55     | 5      | —     | 5      | 1877                 | 62.56             |
| Ottobre               | 35      | 23    | 58     | 38     | 24    | 62     | 3      | 3     | 6      | 1948                 | 62.84             |
| Novembre              | 35      | 24    | 59     | 22     | 14    | 36     | 10     | 3     | 13     | 1785                 | 59.50             |
| Dicembre              | 43      | 26    | 69     | 43     | 32    | 75     | 1      | 2     | 3      | 1878                 | 60.58             |
| <b>TOTALI</b>         | 476     | 304   | 780    | 389    | 265   | 654    | 47     | 21    | 68     | 21729                | 59.53             |

b)

## Titolo di Ammissione

| MESI                  | GRATUITI |           |          |           |             |        | PENSIONISTI |           |          |           |             |        | Totale |     |     |
|-----------------------|----------|-----------|----------|-----------|-------------|--------|-------------|-----------|----------|-----------|-------------|--------|--------|-----|-----|
|                       | UOMINI   |           | DONNE    |           |             |        | UOMINI      |           | DONNE    |           |             |        |        |     |     |
|                       | Medicina | Chirurgia | Medicina | Chirurgia | Ginecologia | TOTALE | Medicina    | Chirurgia | Medicina | Chirurgia | Ginecologia | TOTALE |        |     |     |
| <b>AL 1.º GENNAIO</b> | 16       | 18        | 5        | 4         | 5           | 48     | —           | 3         | —        | —         | —           | 3      | 51     |     |     |
| Gennaio               | 13       | 21        | 5        | 7         | 12          | 58     | 3           | 4         | 2        | —         | 1           | 10     | 68     |     |     |
| Febbraio              | 15       | 9         | 5        | 3         | 12          | 44     | 3           | 5         | 2        | —         | 2           | 12     | 56     |     |     |
| Marzo                 | 11       | 19        | 4        | 6         | 12          | 52     | 8           | 3         | 3        | —         | 2           | 16     | 68     |     |     |
| Aprile                | 14       | 12        | 7        | 2         | 10          | 45     | 1           | 2         | 2        | —         | 3           | 8      | 53     |     |     |
| Maggio                | 11       | 14        | 4        | 5         | 8           | 42     | 1           | 2         | 2        | —         | 3           | 8      | 50     |     |     |
| Giugno                | 19       | 9         | 9        | 1         | 3           | 41     | 1           | 4         | 6        | —         | 2           | 13     | 54     |     |     |
| Luglio                | 15       | 25        | 3        | 7         | 8           | 58     | 4           | 1         | 2        | 1         | —           | 8      | 66     |     |     |
| Agosto                | 16       | 17        | 10       | 2         | 6           | 51     | —           | 2         | 1        | 1         | 1           | 5      | 56     |     |     |
| Settembre             | 17       | 19        | 4        | 5         | 11          | 56     | 4           | 2         | 2        | 4         | 4           | 16     | 72     |     |     |
| Ottobre               | 13       | 17        | 9        | 4         | 7           | 50     | 2           | 3         | 1        | 1         | 1           | 8      | 58     |     |     |
| Novembre              | 14       | 18        | 7        | 4         | 9           | 52     | 1           | 2         | 1        | 2         | 1           | 7      | 59     |     |     |
| Dicembre              | 17       | 20        | 10       | 1         | 6           | 54     | 3           | 3         | 3        | 1         | 5           | 15     | 69     |     |     |
| <b>Nell'anno</b>      | 191      | 218       | 82       | 51        | 109         |        | 31          | 36        | 27       | 10        | 25          |        |        |     |     |
| <b>TOTALE</b>         | 409      |           | 242      |           |             |        | 651         | 67        |          | 62        |             |        |        | 129 | 780 |

c)

## Nazionalità

| <b>Nazionalità</b>     | Gennaio | Febbraio | Marzo | Aprile | Maggio | Giugno | Luglio | Agosto | Settembre | Ottobre | Novembre | Dicembre | <b>TOTALE</b> |
|------------------------|---------|----------|-------|--------|--------|--------|--------|--------|-----------|---------|----------|----------|---------------|
| <b>Italiani</b>        | 99      | 49       | 61    | 41     | 43     | 49     | 55     | 48     | 57        | 48      | 48       | 58       | 656           |
| <b>Brasiliani</b>      | 15      | 7        | 4     | 5      | 4      | 4      | 10     | 7      | 11        | 5       | 6        | 8        | 86            |
| <b>Altre Nazional.</b> | 5       | —        | 3     | 7      | 3      | 1      | 1      | 1      | 4         | 5       | 5        | 3        | 38            |
| <b>TOTALI</b>          | 119     | 56       | 68    | 53     | 50     | 54     | 66     | 56     | 72        | 58      | 59       | 69       | 780           |

**d) Tabella comparativa del Movimento degli Ammalati  
Nel 1.° Triennio di esistenza dell'Ospedale**

| MESI           | 1905       |                      |                   | 1906       |                      |                   | 1907       |                      |                   |
|----------------|------------|----------------------|-------------------|------------|----------------------|-------------------|------------|----------------------|-------------------|
|                | Ammessi    | Giornate di presenza | Media giornaliera | Ammessi    | Giornate di presenza | Media giornaliera | Ammessi    | Giornate di presenza | Media giornaliera |
| Al 1.º Gennaio | —          | —                    | —                 | 45         | —                    | —                 | 5          | —                    | —                 |
| Gennaio        | 55         | 610                  | 19.67             | 53         | 1616                 | 52.45             | 68         | 1871                 | 60.85             |
| Febbraio       | 56         | 1166                 | 41.64             | 50         | 1565                 | 55.89             | 56         | 1743                 | 62.25             |
| Marzo          | 74         | 1504                 | 48.51             | 46         | 1500                 | 48.38             | 68         | 1981                 | 63.90             |
| Aprile         | 56         | 1445                 | 48.17             | 46         | 1474                 | 49.10             | 53         | 1945                 | 64.83             |
| Maggio         | 53         | 1537                 | 49.60             | 52         | 1643                 | 53.—              | 50         | 1634                 | 52.70             |
| Giugno         | 62         | 1499                 | 49.96             | 40         | 1534                 | 51.10             | 54         | 1634                 | 54.46             |
| Luglio         | 65         | 1684                 | 54.32             | 53         | 1544                 | 49.80             | 60         | 1798                 | 58.—              |
| Agosto         | 61         | 1747                 | 56.35             | 50         | 1767                 | 57.—              | 56         | 1635                 | 52.74             |
| Settembre      | 60         | 1688                 | 56.26             | 40         | 1718                 | 57.20             | 72         | 1877                 | 62.56             |
| Ottobre        | 60         | 1730                 | 55.80             | 51         | 1637                 | 52.86             | 58         | 1948                 | 62.84             |
| Novembre       | 57         | 1669                 | 55.63             | 59         | 1698                 | 56.60             | 59         | 1785                 | 59.50             |
| Dicembre       | 51         | 1572                 | 50.71             | 49         | 1743                 | 56.22             | 69         | 1878                 | 60.58             |
| <b>TOTALE</b>  | <b>710</b> | <b>17851</b>         | <b>48.85</b>      | <b>634</b> | <b>19439</b>         | <b>53.25</b>      | <b>780</b> | <b>21729</b>         | <b>59.53</b>      |

Movimento del Consultore durante l'anno 1907

e) **Movimento dei Consultori durante l'anno 1907**

| MESI          | Consulti    |             |            | Sesso       |             |             | Nazionalità |                   | TOTALE      |            | Movimento Medico  |            |                   |             |              |            | TOTALE     |                   |
|---------------|-------------|-------------|------------|-------------|-------------|-------------|-------------|-------------------|-------------|------------|-------------------|------------|-------------------|-------------|--------------|------------|------------|-------------------|
|               | Medicina    | Chirurgia   | Ginecolog. | Uomini      | Donne       | Bambini     | Italiani    | Altre Nazionalità | TOTALE      |            | MEDICINA          |            | CHIRURGIA         |             | GINECOLOGIA  |            |            |                   |
|               |             |             |            |             |             |             |             |                   | Consulti    | TOTALE     | Consulti semplici | Ricette    | Consulti semplici | Ricette     | Medica-zioni | Operazioni |            | Consulti semplici |
| Gennaio       | 272         | 199         | 34         | 226         | 161         | 118         | 352         | 153               | 505         | 92         | 180               | 54         | 25                | 106         | 14           | 19         | 15         | 505               |
| Febbraio      | 211         | 160         | 40         | 189         | 150         | 72          | 300         | 111               | 411         | 68         | 143               | 18         | 49                | 83          | 10           | 23         | 17         | 411               |
| Marzo         | 248         | 226         | 46         | 256         | 164         | 100         | 382         | 138               | 520         | 74         | 174               | 43         | 48                | 122         | 13           | 30         | 16         | 520               |
| Aprile        | 241         | 220         | 54         | 224         | 196         | 95          | 382         | 133               | 515         | 76         | 165               | 35         | 32                | 142         | 11           | 31         | 23         | 515               |
| Maggio        | 127         | 186         | 37         | 178         | 105         | 67          | 262         | 88                | 350         | 35         | 92                | 23         | 22                | 124         | 17           | 16         | 21         | 350               |
| Giugno        | 161         | 181         | 41         | 205         | 104         | 74          | 286         | 97                | 383         | 56         | 105               | 36         | 21                | 119         | 5            | 18         | 23         | 383               |
| Luglio        | 142         | 309         | 29         | 231         | 113         | 81          | 370         | 110               | 480         | 41         | 101               | 58         | 23                | 218         | 10           | 11         | 18         | 480               |
| Agosto        | 162         | 318         | 30         | 319         | 114         | 77          | 394         | 116               | 510         | 39         | 123               | 58         | 24                | 219         | 17           | 12         | 18         | 510               |
| Settembre     | 176         | 210         | 30         | 257         | 118         | 71          | 342         | 104               | 446         | 52         | 124               | 63         | 30                | 137         | 10           | 15         | 15         | 446               |
| Ottobre       | 176         | 228         | 34         | 227         | 129         | 82          | 355         | 83                | 438         | 53         | 123               | 60         | 21                | 132         | 15           | 18         | 16         | 438               |
| Novembre      | 212         | 212         | 41         | 216         | 138         | 91          | 345         | 120               | 465         | 42         | 170               | 65         | 27                | 113         | 7            | 27         | 14         | 465               |
| Dicembre      | 265         | 199         | 35         | 270         | 139         | 90          | 374         | 125               | 499         | 69         | 196               | 65         | 31                | 96          | 7            | 21         | 14         | 499               |
| <b>TOTALE</b> | <b>2393</b> | <b>2678</b> | <b>451</b> | <b>2848</b> | <b>1656</b> | <b>1018</b> | <b>4144</b> | <b>1378</b>       | <b>5522</b> | <b>697</b> | <b>1696</b>       | <b>578</b> | <b>353</b>        | <b>1611</b> | <b>136</b>   | <b>241</b> | <b>210</b> | <b>5022</b>       |

f) **Morti durante l'anno 1907**

| N. Progres. | Cognome e Nome           | Paternità       | ETA'  | Provincia del Luogo di nascita |
|-------------|--------------------------|-----------------|-------|--------------------------------|
| 1           | Ninna Giovanni           | di Francesco    | g. 3  | S. Paolo                       |
| 2           | Giovanpauli Luigia       | di Agostino     | a. 28 | Arezzo                         |
| 4           | Avino Maria              | fu Domenico     | 40    | Napoli                         |
| 3           | Dalmedico Adalgisa       | fu Pietro       | 42    | Rovigo                         |
| 5           | Mezzanotte Lucia         | di Nicola       | 16    | Ascoli Piceno                  |
| 6           | Musiello Raffaele        | fu Francesco    | 33    | Caserta                        |
| 7           | Antonucci Benedetto      | fu Vincenzo     | 53    | Aquila                         |
| 8           | Romano Anna              | fu Gennaro      | 50    | Napoli                         |
| 9           | Amadei Irma              | di Vittorio     | 10    | S. Paolo                       |
| 10          | Filippini Policano       | di Francesco    | 57    | Firenze                        |
| 11          | Carro Giuseppe           | di Ignoti       | 34    | Salerno                        |
| 12          | Cesarano Nicola          | fu Pasquale     | 59    | "                              |
| 13          | Turchetti Melchiorre     | fu Gaetano      | 60    | Ferrara                        |
| 14          | Baccuccina Raffaele      | fu Andrea       | 51    | Lucca                          |
| 15          | Vicariotto Emilio        | di Sante        | 27    | Vicenza                        |
| 16          | Piccirillo Antonio       | di Alfonso      | 34    | Caserta                        |
| 17          | Montejo Juan             | fu Antonio      | 40    | Malaga (Spagna)                |
| 18          | Cantarini Tommaso        | fu Luigi        | 53    | Macerata                       |
| 19          | Tortoretto Antonio       | fu Saverio      | 63    | Chieti                         |
| 20          | Latessa Massimino        | di Giovanni     | 30    | Campobasso                     |
| 21          | Rizzatti Giuseppe        | di Gaetano      | 56    | Padova                         |
| 22          | Favero Leonida           | fu Luigi        | 63    | Treviso                        |
| 23          | Morelli Enrico           | fu Domenico     | 60    | Forlì                          |
| 24          | Cataldo Ernesto          | fu Antonio      | 16    | Cosenza                        |
| 25          | Pessin Lucia             | fu Giovanni     | 41    | Treviso                        |
| 26          | Gallo Pasquale           | fu Pietro Maria | 53    | Cosenza                        |
| 27          | Curei Rosa               | di Alessio      | 39    | Foggia                         |
| 28          | Cobalchini Giovanni      | fu Gio. Batt.   | 61    | Vicenza                        |
| 29          | Perazzo Domenico         | fu Francesco    | 41    | Salerno                        |
| 30          | Capasso Teresa           | di Giuseppe     | 29    | Caserta                        |
| 31          | Bottino Maria            | di Crescenzo    | 23    | Campobasso                     |
| 32          | Ambrogini Terza          | fu Arcangelo    | 54    | Lucca                          |
| 33          | Andrà Michele            | fu Antonio      | 70    | Torino                         |
| 34          | Cavazzoni Leonida        | fu Stefano      | 56    | Reggio                         |
| 35          | Virginio Claudio         | fu Pedro        | 38    | Alagoas                        |
| 36          | Santoro Luigi            | di Michele      | 26    | Campobasso                     |
| 37          | Tuffano Anna             | fu Giuseppe     | 59    | Napoli                         |
| 38          | Dal Prato Elisa          | fu Giuseppe     | 56    | Alessandria                    |
| 39          | Pignataro Domenico       | fu Raffaele     | 28    | Catanzaro                      |
| 40          | Maria Francisca da Conc. | di Ignoti       | 26    | Rio de Janeiro                 |
| 41          | Stocchi Francesco        | fu Benedetto    | 45    | Aquila                         |
| 42          | Meucci Francesco         | di Erminio      | 39    | Pisa                           |
| 43          | Meneghetti Massimino     | di Domenico     | 6     | S. Paulo                       |
| 44          | Molinaro Michele         | fu Antonio      | 59    | Cosenza                        |
| 45          | Bernardi Giovenale       | di Antonio      | 9     | S. Paolo                       |
| 46          | Rossetti Antonio         | fu Giuseppe     | 42    | Treviso                        |

| N. Progres. | Cognome e Nome           | Paternità     | ETA'  | Provincia del<br>Luogo di Nascita |
|-------------|--------------------------|---------------|-------|-----------------------------------|
| 47          | Mudelon enia mino        | fu Battista   | a. 69 | Verona                            |
| 48          | Russo Nicola             | fu Donato     | 43    | Caserta                           |
| 49          | Andreoli Maria           | fu Benedetto  | 54    | Verona                            |
| 50          | Curria Carmela           | fu Michele    | 37    | Cosenza                           |
| 51          | Jovine useppe            | di Nicola     | 12    | S. Paolo                          |
| 52          | Pierrì Rosa              | fu i useppe   | 34    | Salerno                           |
| 53          | Piazza Stefano           | fu Gerolamo   | 46    | Verona                            |
| 54          | D'Andrea giuseppe        | fu Antonio    | 69    | Salerno                           |
| 55          | Deadona Lorenzo          | fu Salvatore  | 37    | Benevento                         |
| 56          | Della Capanna Ester      | fu Domenico   | 57    | Pisa                              |
| 57          | Baruzzi Sante            | fu Vincenzo   | 45    | Ancona                            |
| 58          | Pratelli Orlando         | fu Giovanni   | 49    | Lucca                             |
| 59          | Raia Francesco           | di Filippo    | 15    | Palermo                           |
| 60          | Carravieri Tancredi      | fu Giovanni   | 59    | Rovigo                            |
| 61          | Cossvech Teofilo         | fu Emilio     | 30    | Kury (Russia)                     |
| 62          | Costanzo-Garolfi Eugenia | fu Costantino | 39    | Torino                            |
| 63          | Cardarelli Annunziata    | fu giuseppe   | 35    | Napoli                            |
| 64          | Rossi Antonio            | fu Natale     | 23    | Trento                            |
| 65          | Gallanti Domenico        | fu Giuseppe   | 35    | Potenza                           |
| 66          | Bontempi Vitaliano       | fu Giovanni   | 36    | Ancona                            |
| 67          | Vaccari giovannina       | fu Michele    | 31    | Foggia                            |
| 68          | Bregante Matilde         | fu Luigi      | 50    | Parigi                            |





# INDICE

---

|   |        |
|---|--------|
| RELAZIONE DELLA PRESIDENZA                            | Pag. 5 |
| CONSIGLIO DI AMMINISTRAZIONE                          | » 9    |
| SOCI — Alleg. A :                                     |        |
| N. 1 Fondatori — Cat. A                               | » 13   |
| 2 Fondatori — Cat. B                                  | » 16   |
| 3 Onorari   | » 43   |
| 4 Perpetui e Benem. (nominati dopo il 14 Agosto 1904) | » 44   |
| 5 Benefattori nell'anno 1907                          | » 46   |
| 6 Contribuenti  | » 47   |
| 7 Oblatori contribuenti                               | » 50   |
| OBLATORI — Alleg. B                                   | » 53   |
| CONTO CONSUNTIVO — Alleg. C :                         |        |
| N. 1 Relazione dei Sindaci Revisori                   | » 59   |
| 2 Conto Finanziario                                   | » 65   |
| 3 Conto Economico e Stato dei Capitali                | » 85   |
| BILANCIO PREVENTIVO PER 1908 (con allegato)           | » 89   |
| STATISTICHE DELL'AMMINISTRAZIONE — Alleg. E           |        |
| a) Movimento degli ammalati                           | » 111  |
| b) Titolo di ammissione                               | » 112  |
| c) Nazionalità  | » 113  |
| d) Tabella comparativa                                | » 114  |
| e) Movimento dei Consulenti                           | » 115  |
| f) Morti durante il 1907                              | » 116  |

---

